

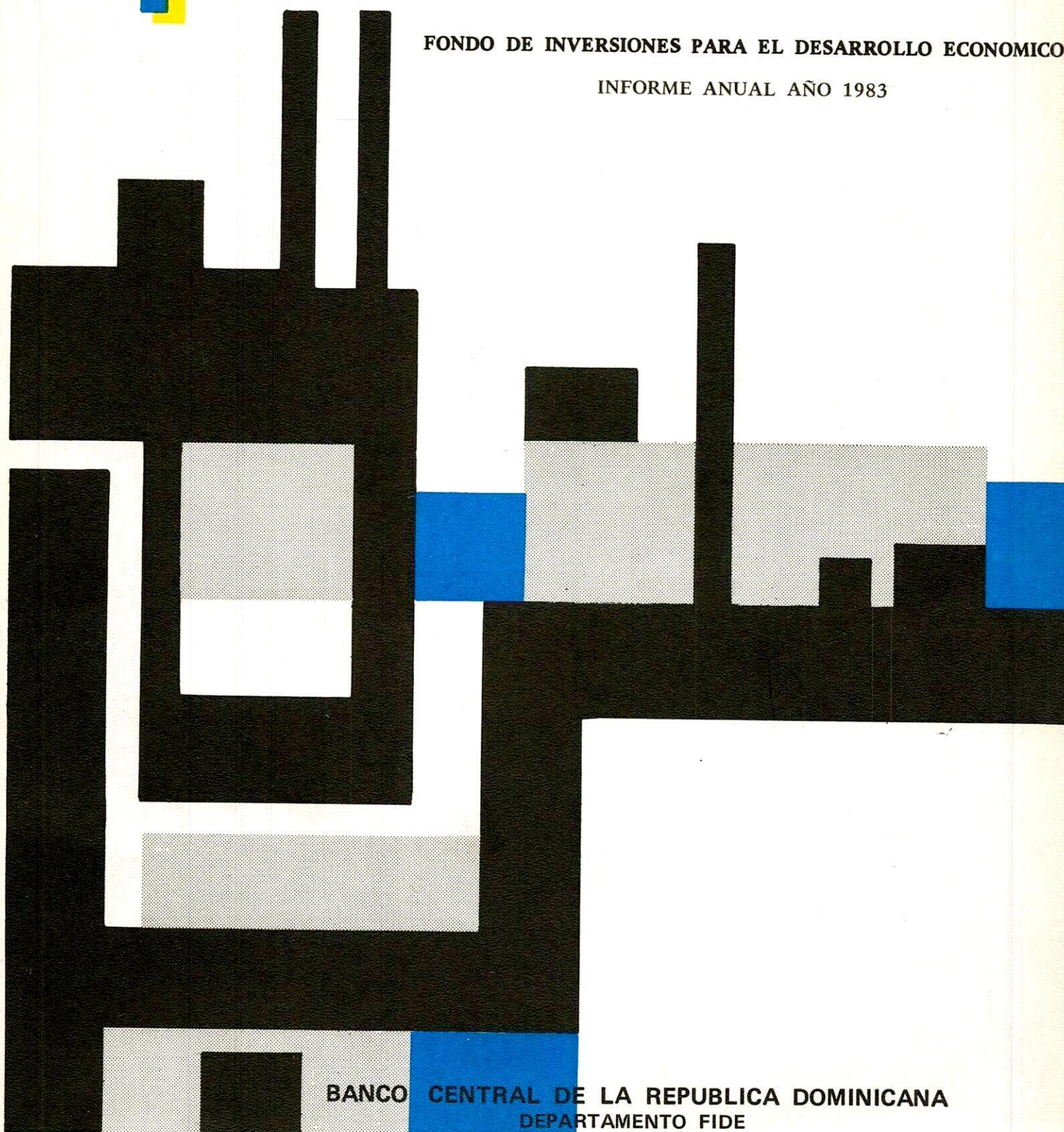

**FONDO DE INVERSIONES PARA EL DESARROLLO ECONOMICO**

**INFORME ANUAL AÑO 1983**



**BANCO CENTRAL DE LA REPUBLICA DOMINICANA**  
**DEPARTAMENTO FIDE**

FONDO DE INVERSIONES PARA EL DESARROLLO ECONOMICO

FIDE

ROBERTO E. LIZ C.  
Director

ANA I. MENA DE RODRIGUEZ  
Subdirectora  
Industrial

NILMA MORALES DE CRUZ  
Subdirectora  
Administrativa

J. JOAQUIN GARCIA TATIS  
Subdirector  
Agrícola

VICTOR GARRIDO  
Subdirector  
Ganadero



DIRECTORIO DEL COMITE DE CREDITOS DEL FIDE

BERNARDO VEGA  
Gobernador del Banco Central  
Presidente

JULIO LLIBRE  
Gerente del Banco Central  
Miembro

OPINIO ALVAREZ BETANCOURT  
Subgerente Técnico Financiero del Banco Central  
Miembro

ARTURO MARTINEZ MOYA  
Director del Departamento de Estudios Económicos  
del Banco Central  
Miembro

HECTOR B. MEJIA CONSTANZO  
Representante de la Junta Monetaria  
Miembro

RAFAEL ANGELES SUAREZ  
Secretario de Estado de Agricultura  
Miembro

JOSE ANTONIO NAJRI  
Secretario de Estado de Industria y Comercio  
Miembro

ROBERTO E. LIZ  
Director del Departamento FIDE  
Secretario



DEPARTAMENTO FONDO DE INVERSIONES  
PARA EL DESARROLLO ECONOMICO  
(FIDE)

ORGANIGRAMA ESTRUCTURAL

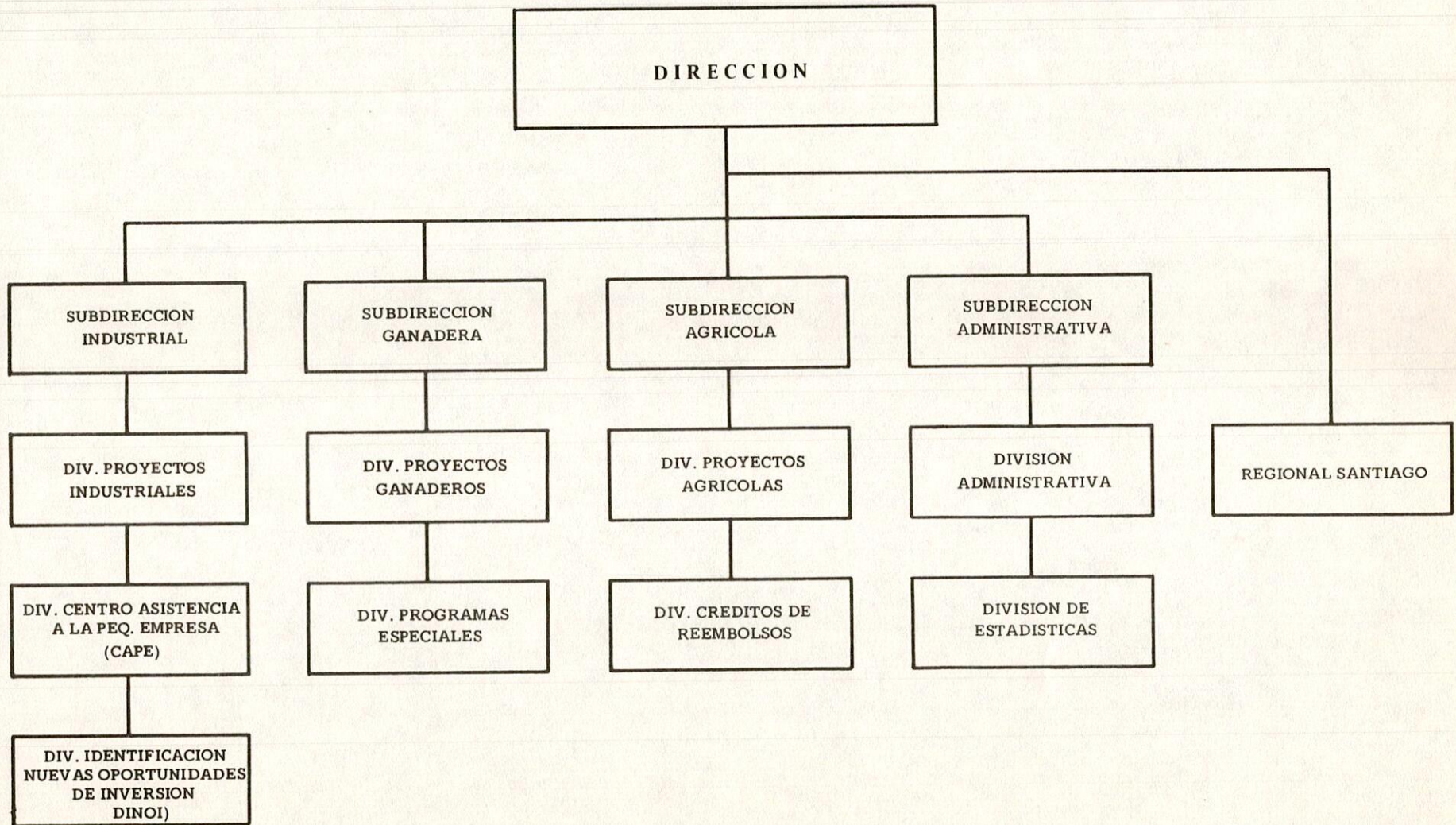



## I N D I C E

		<u>Pág. No.</u>
<u>Sección "A"</u>	<u>C O N T E N I D O</u>	
A-1	Comentarios a las operaciones durante el año 1983	12
A-2	Noticias del FIDE del año 1983	14
A-3	Fuentes de los recursos utilizados por el FIDE	15
<u>Sección "B"</u>	<u>OPERACIONES DEL AÑO POR PROGRAMAS-ENERO-DICIEMBRE 1983</u>	
B-1	Préstamos aprobados durante 1983 por Sectores, Número de Operaciones, Número de Beneficiarios y Monto	18
B-2	Efectos socio-económicos de los préstamos aprobados durante 1982-1983 (Comparativo)	19
B-3	Préstamos y desembolsos realizados durante Enero-Diciembre 1983	20
B-4	Préstamos aprobados por fuentes de recursos y Sectores	21
B-5	Préstamos aprobados clasificados por Sectores e Intermediarias	22
B-6	Préstamos aprobados clasificados por Regiones y Sectores	23
B-7	Créditos aprobados clasificados por Escala de Montos y Plazos	24
B-8	Préstamos aprobados clasificados por Categorías de Inversión y Aportes	25
B-9	Préstamos y desembolsos realizados durante enero-diciembre 1983, clasificados por mes	26
B-10	Préstamos globales y/o asociativos aprobados por el FIDE a diciembre 1983	27
B-11	Préstamos avalados por la Reserva de Garantía a diciembre 1983	28
B-12	Préstamos aprobados durante 1979-1983, clasificados por mes	29
B-13	Préstamos aprobados a la Región Fronteriza clasificados por Provincias y Sectores	30
<u>Sección "C"</u>	<u>OPERACIONES DEL AÑO POR SECTORES, ENERO-DICIEMBRE 1983</u>	
	<u>SECTOR INDUSTRIAL</u>	
C-1	Préstamos aprobados clasificados por Fuentes de Recursos	35
C-2	Créditos aprobados clasificados por Escala de Montos y Plazos	36

C O N T E N I D O

C-3	Créditos aprobados clasificados por Categorías de Inversión y Aportes	37
C-4	Préstamos otorgados por Actividad (Comparativo 1982-1983)	38
C-5	Préstamos aprobados clasificados por Regiones y Provincias	39
C-6	Préstamos aprobados clasificados por Instituciones Intermediarias	40

SECTOR AGRICOLA

C-7	Préstamos aprobados clasificados por Fuentes de Recursos	43
C-8	Créditos aprobados clasificados por Escala de Montos y Plazos	44
C-9	Créditos aprobados clasificados por Categorías de Inversión y Aportes	45
C-10	Préstamos otorgados por Productos (Comparativo 1982-1983)	46
C-11	Préstamos aprobados clasificados por Regiones y Provincias	47
C-12	Préstamos aprobados clasificados por Instituciones Intermediarias	48

SECTOR GANADERO

C-13	Préstamos aprobados clasificados por Fuentes de Recursos	51
C-14	Créditos aprobados clasificados por Escala de Montos y Plazos	52
C-15	Créditos aprobados clasificados por Categoría de Inversión y Aportes	53
C-16	Préstamos otorgados por Actividad (Comparativo 1982-1983)	54
C-17	Préstamos aprobados clasificados por Regiones y Provincias	55
C-18	Préstamos aprobados clasificados por Instituciones Intermediarias	56

Sección "D"OPERACIONES REALIZADAS POR EL FIDE DESDE SU CREACION, POR PROGRAMAS, MAYO 1966-DICIEMBRE 1983.PROGRAMA INDUSTRIAL

D-1	Préstamos acumulados clasificados por Categorías de Inversión y Aportes	61
-----	---	----

C O N T E N I D O

D-2	Préstamos acumulados clasificados por Instituciones Intermediarias	62
D-3	Préstamos acumulados clasificados por Regiones y Provincias	64

PROGRAMA AGRICOLA

D-4	Préstamos acumulados clasificados por Categorías de Inversión y Aportes	68
D-5	Préstamos acumulados clasificados por Instituciones Intermediarias	69
D-6	Préstamos acumulados clasificados por Regiones y Provincias	71

PROGRAMA GANADERO

D-7	Préstamos acumulados clasificados por Categorías de Inversión y Aportes	75
D-8	Préstamos aprobados clasificados por Instituciones Intermediarias	76
D-9	Préstamos acumulados clasificados por Regiones y Provincias	78

OTROS SECTORES (SALUD, EDUCACION, TURISMO Y OTROS)

D-10	Préstamos acumulados clasificados por Instituciones Intermediarias	82
D-11	Préstamos acumulados clasificados por Regiones y Provincias	83

Sección "E"OPERACIONES ACUMULADAS DEL FIDE DESDE SU CREACION.

E-1	Cartera vigente Préstamos FIDE por Sectores, al 31 de Octubre de 1983	86
E-2	Préstamos aprobados acumulados, clasificados por Instituciones Intermediarias y Sectores	87
E-3	Préstamos aprobados acumulados, clasificados por Regiones, Provincias y Sectores	88
E-4	Créditos de Reembolsos acumulados	89



SECCION "A"  
COMENTARIOS

A. COMENTARIOS

Durante este año, 1983, el Fondo FIDE alcanzó la cifra de RD\$101.4 millones de financiamientos a los distintos sectores productivos. De la suma señalada, RD\$17.6 millones corresponden a 85 proyectos financiados al sector industrial; RD\$29.8 millones con 492 proyectos financiados al sector ganadero y RD\$54.0 millones con 573 proyectos al sector agrícola. Los desembolsos realizados alcanzan el 82% de las aprobaciones, o sea, RD\$83.3 millones, quedando el restante 18% para el próximo año siguiendo el calendario de desembolsos programados de los proyectos. Estos financiamientos implicaron una inversión total ascendente a RD\$161.1 millones, de la cual la participación del FIDE es de un 63%; el restante 37%, o sea, la suma de RD\$57.8 millones, fue aportado por los beneficiarios finales y las instituciones intermediarias de financiamientos.

Del total de recursos otorgados RD\$22.7 millones fueron canalizados a través del Banco Agrícola, principalmente para proyectos de Pequeños y Medianos Productores Agropecuarios, mientras que los restantes RD\$78.7 millones se canalizaron a través de instituciones privadas de financiamiento.

Es importante destacar que las 1,150 operaciones de crédito realizadas involucraron 12,245 beneficiarios finales, lo cual arroja un promedio de préstamo por beneficiario de \$8,280.00, el más bajo que se haya registrado en el FIDE, evidenciándose una vez más el proceso de democratización del crédito que se viene desarrollando. Estas inversiones productivas tendrán un indiscutible efecto positivo en la economía. En este sentido, se espera que las mismas generen unos 31,358 nuevos empleos a un costo de empleo creado de RD\$3,234.00, cifra ésta que también constituye un récord.

Se sustituirán importaciones por un monto de RD\$13.2 millones y se generarán nuevas exportaciones por cerca de RD\$20.0 millones. Estas dos variables tendrán un impacto favorable sobre la balanza comercial de más de RD\$33.0 millones. Los ahorros internos que se movilizarán por efecto de las inversiones realizadas como consecuencia de los financiamientos FIDE, ascenderán a RD\$59.8 millones.

De los RD\$101.4 millones financiados durante este año 1983, RD\$29.8 millones corresponden al sector ganadero y RD\$54.0 corresponden al sector agrícola, con lo que el sector agropecuario se ha beneficiado con RD\$83.8 millones, o sea, el 83% de los financiamientos del FIDE.

Asimismo, de los RD\$17.6 millones financiados al sector industrial, la suma de RD\$11.7 millones, o sea, el 66% corresponde a proyectos agro-industriales y de exportación.

Comparando los financiamientos otorgados en este año, ascendentes a RD\$101.4 millones, con los \$61.0 millones financiados en el pasado año 1982, se refleja un incremento total de 66%, destacándose el sector agrícola con un aumento en los financiamientos del 86%, el sector ganadero con un incremento del 20% y el industrial, agroindustrial, exportación y pequeña empresa con un crecimiento global de 150%, en relación al pasado año.

Dentro de los productos más favorecidos en el sector ganadero, cabe destacarse la carne, tanto porcina como vacuna, otorgándose a la actividad porcina créditos ascendentes a RD\$10.4 millones, lo cual constituye un extraordinario apoyo financiero al programa de repoblación porcina. También la producción de carne vacuna, mediante la reincorporación en este año del crédito a la ceba de novillos, recibió recursos por RD\$4.4 millones. Asimismo, dentro del sector agrícola los productos más favorecidos fueron el arroz, que recibió créditos por RD\$23.0 millones que, comparados con los RD\$11.9 del año pasado, representa un aumento del 93%. La producción de café recibió RD\$6.0 millones, que, comparados con los RD\$1.8 del 1982, recibió un aumento de más del 200%, esto así debido al fuerte apoyo ofrecido a las cooperativas y asociaciones de pequeños productores, tanto para la producción mediante la rehabilitación de plantaciones, como para la comercialización con fines de exportación. Otros productos como el tomate industrial, palma africana, plátano, coco, maíz, cacao, naranja y aguacate entre otros, recibieron créditos en conjunto por RD\$15.2 millones.

Dentro del sector industrial, las actividades más favorecidas fueron la de exportación, que recibió RD\$10.8 millones, la pequeña industria RD\$1.1 millones y la industria alimenticia y otros \$5.7 millones.

## B. NOTICIAS DEL FIDE

B.1 Entre los logros obtenidos por el FIDE en el año 1983, merece especial mención el establecimiento de un mecanismo orientado a democratizar los créditos, de manera tal que éstos no se concentren en grupos, empresas o personas que con anterioridad se hayan beneficiado de ciertos niveles de financiamientos del FIDE, logrando así que los mismos lleguen al mayor número de productores del país.

B.2 En ese mismo orden de ideas, se destaca la puesta en ejecución del Programa de Incentivos Especiales a la Región Fronteriza, el cual sin dudas, es otro de los logros del FIDE en este año, que contribuye a evitar la concentración de créditos en las áreas tradicionales, a la vez que a desarrollar esa deprimida región del país.

B.3 Otro de los programas del FIDE iniciado en este año fue el de financiamiento a la producción de soya, sorgo y maíz, programa que ofrece amplios incentivos a los productores agrícolas. También en este año se implementó el Programa de Financiamiento a Empresas de Zonas Francas Industriales y a Parques Industriales para Zonas Francas en aquellas ciudades donde actualmente no existen, de manera que esto contribuya a la generación de nuevos empleos y a dinamizar la actividad económica de las regiones donde se establezcan.

B.4 En este año, además, se creó dentro del FIDE la División de Identificación de Nuevas Oportunidades de Inversión (DINOI), orientada a detectar potenciales áreas de inversión en aquellas actividades industriales, agroindustriales y de exportación no desarrolladas. En ese sentido, actualmente ya se encuentran en su etapa final y otros muy avanzados, algunos proyectos agroindustriales, los cuales se promoverán dentro del sector empresarial privado para eventualmente proporcionar el financiamiento de la inversión que esos proyectos demanden.

B.5 Uno de los resultados que merecen señalarse ha sido la creación de los Centros de Asistencia Técnica a los pequeños industriales del país, que han sido promovidos por el FIDE en diferentes regiones. Su función es la de pro-

porcionar asistencia técnica pre y post financiamiento a los pequeños productores del país al igual que capacitación y entrenamiento. Estos son: Centro de Asistencia Técnica del Suroeste, bajo la dirección del Instituto para el Desarrollo del Suroeste (INDESUR); el Programa de Asistencia a la Pequeña Empresa (PROAPE), de la Asociación para el Desarrollo, Inc., de Santiago; Promoción de Pequeña Empresa, (PROPE) de la Asociación para el Desarrollo de la Provincia Duarte y Centro de Asistencia Técnica a la Pequeña Empresa de la Fundación Dominicana de Desarrollo. Actualmente se desarrollan otros centros de asistencia técnica en las provincias de Salcedo, Puerto Plata y Espaillat.

B.6 Uno de los aspectos fundamentales que ha sido preocupación del FIDE lo constituye la capacitación y actualización profesional de su personal técnico involucrado en los procesos de análisis y evaluación de los proyectos que sustentan las distintas solicitudes de crédito, por lo cual, durante el año 1983, parte de los mismos participaron en cursos, seminarios, adiestramientos, y actualización de conocimientos, tanto a nivel nacional como en instituciones especializadas en el exterior.

#### C. FUENTES DE LOS RECURSOS UTILIZADOS POR EL FIDE.

F u e n t e s	S e c t o r e s			T O T A L
	Industrial	Ganadero	Agrícola	
<u>DE ORIGEN INTERNO</u>	<u>2,399,266</u>	<u>29,828,047</u>	<u>50,985,378</u>	<u>83,212,691</u>
Recursos del Banco Central *	671,989	1,574,512	34,510,970	36,757,471
Recursos PROAGRO	-	19,991,335	16,345,460	36,336,795
Recursos FRAI	1,727,277	1,459,825	-	3,187,102
Beneficios Acum. FIDE (BAF)	-	149,000	91,235	240,235
Dividendos Rosario Dom. (DRD)	-	1,297,805	37,713	1,335,518
Programa Nacional de Desarrollo Ganadero (PNDG)	-	5,355,570	-	5,355,570
<u>DE ORIGEN EXTERNO</u>	<u>15,184,997</u>	<u>-</u>	<u>3,000,000</u>	<u>18,184,997</u>
Agencia para el Desarrollo Internacional (AID)	12,728,450	-	-	12,728,450
Banco Interamericano de Desarrollo (BID)	1,203,341	-	-	1,203,341
Kreditanstalt Fur Wied Rayfbau (KFW)	<u>1,253,206</u>	<u>-</u>	<u>3,000,000</u>	<u>4,253,206</u>
<b>T O T A L E S</b>	<u>17,584,263</u>	<u>29,828,047</u>	<u>53,985,378</u>	<u>101,397,688</u>

\* Recuperaciones de Cartera de Préstamos



DEPARTAMENTO DE  
 INVESTACIONES DURANTE 1983 POR SECTORES  
 NUMERO DE OPERACIONES, MONTO DE  
 BENEFICIARIOS Y MONTO

Montos Promedio por Beneficiario	Moneda (PDS)	Numero de Beneficiarios	Numero de Operaciones	Sectores
204,498				Industrial
87,382				Ganadero
4,688				Agricola
8,280				

SECCION "B"  
 Operaciones del año por Programas  
 Enero - Diciembre 1983

- INDUSTRIAL
- GANADERO
- AGRICOLA

DEPARTAMENTO FIDE  
 PRESTAMOS APROBADOS DURANTE 1983 POR SECTORES,  
 NUMERO DE OPERACIONES, NUMERO DE  
 BENEFICIARIOS Y MONTO

B-1

S e c t o r e s	Número de Operaciones	Número de Beneficiarios	Monto (RD\$)	Monto Promedio por Beneficiario
Industrial	85	86	17,584,263	204,486
Ganadero	492	520	29,828,047	57,362
Agrícola	573	11,639	53,985,378	4,638
T O T A L E S	<u>1,150</u>	<u>12,245</u>	<u>101,397,688</u>	<u>8,280</u>

## DEPARTAMENTO FIDE

## EFECTOS SOCIO-ECONOMICOS DE LOS PRESTAMOS APROBADOS

DURANTE 1982-1983 (COMPARATIVO)

B-2

Efectos Socio-económicos	1 9 8 2				1 9 8 3				Variación (1982-1983)
	S e c t o r e s				S e c t o r e s				
	Industrial	Ganadero	Agrícola	Total	Industrial	Ganadero	Agrícola	Total	
Movilización Ahorros Internos	6,095,600	12,469,008	22,796,441	41,361,049	17,890,915	14,143,402	23,187,172	55,221,489	13,860,440
Sustitución de Importaciones	3,739,996	-	487,675	4,222,671	5,325,922	-	8,006,040	13,331,962	9,109,291
Aumento de las Exportaciones	5,227,198	-	9,343,345	14,570,543	16,347,486	-	2,586,168	18,933,654	4,373,111
Valor Agregado	5,970,675	15,483,820	14,272,581	35,727,076	19,779,126	14,643,150	18,695,777	53,118,053	17,390,977
Empleos Creados	738	713	22,532	23,983	2,759	859	27,740	31,358	7,375
Aumento Vacas Madres	-	17,997	-	17,997	-	15,402	-	15,402	(2,595)
Aumento Unidades Bovinas	-	35,324	-	35,324	-	35,590	-	35,590	266
Aumento Litros de Leche	-	21,988,897	-	21,988,897	-	14,148,645	-	14,148,645	(7,840,252)
Aumento Kilos Carne Roja	-	14,126,000	-	14,126,000	-	22,744,227	-	22,744,227	8,618,227
Aumento Kilos Carne Blanca (Miles)	-	365,475	-	365,475	-	679,300	-	679,300	307,825
Aumento Producción Huevos (Miles)	-	17,039	-	17,039	-	30,470	-	30,470	13,431
Aumento Cerdas Madres	-	6,505	-	6,505	-	9,582	-	9,582	3,077
Aumento Unidades Porcinas	-	121,606	-	121,606	-	66,149	-	66,149	(55,457)
Aumento Cabras Madres	-	1,267	-	1,267	-	800	-	800	(467)
Aumento Unidades Caprinas	-	2,409	-	2,409	-	5,655	-	5,655	3,246
Aumento Unidades Avícolas	-	203,800	-	203,800	-	230,220	-	230,220	26,420
Aumento Ovejas	-	-	-	-	-	2,739	-	2,739	2,739
Aumento Gallinas Ponedoras	-	56,000	-	56,000	-	126,400	-	126,400	70,400
Aumento Producción de Miel (Kg)	-	64,500	-	64,500	-	-	-	-	(64,500)
Aumento Producción de Cera (Kg)	-	645	-	645	-	-	-	-	(645)
Aumento de Conejas	-	877	-	877	-	-	-	-	(877)
Aumento Unidades Cunícolas	-	26,227	-	26,227	-	-	-	-	(26,227)

## DEPARTAMENTO FIDE

PRESTAMOS Y DESEMBOLSOS REALIZADOS DURANTE ENERO-DIC. 1983

B-3

Detalle	Aprobaciones						Desembolsos					
	Préstamos		Reembolsos		Total		Préstamos		Reembolsos		Total	
	Canti- dad	Valor (RD\$)	Canti- dad	Valor (RD\$)	Canti- dad	Valor (RD\$)	Canti- dad	Valor (RD\$)	Canti- dad	Valor (RD\$)	Canti- dad	Valor (RD\$)
Industria	71	15,737,912	14	1,846,351	85	17,584,263	103	10,543,579	18	1,700,899	121	12,244,478
Ganadería	458	27,653,871	34	2,174,176	492	29,828,047	777	25,400,281	46	1,835,084	823	27,235,365
Agrícola	89	15,683,018	484	38,302,360	573	53,985,378	219	13,165,027	814	30,633,087	1,033	43,798,114
T O T A L	<u>618</u>	<u>59,074,801</u>	<u>532</u>	<u>42,322,887</u>	<u>1,150</u>	<u>101,397,688</u>	<u>1,099</u>	<u>49,108,887</u>	<u>878</u>	<u>34,169,070</u>	<u>1,977</u>	<u>83,277,957</u>

## DEPARTAMENTO FIDE

PRESTAMOS APROBADOS CLASIFICADOS POR FUENTES DE RECURSOSENERO - DICIEMBRE 1983(RD\$)

B-4

Fuentes de Recursos	S e c t o r e s			Total	%
	Industrial	Ganadero	Agrícola		
<u>DE ORIGEN INTERNO</u>	<u>2,399,266</u>	<u>29,828,047</u>	<u>50,985,378</u>	<u>83,212,691</u>	<u>82.07</u>
Recursos Banco Central *	671,989	1,574,512	34,510,970	36,757,471	
Recursos PROAGRO	-	19,991,335	16,345,460	36,336,795	
Recursos FRAI	1,727,277	1,459,825	-	3,187,102	
Beneficios Acumulados FIDE (BAF)	-	149,000	91,235	240,235	
Dividendos Rosario Dom. (DRD)	-	1,297,805	37,713	1,335,518	
Programa Nacional Desarrollo Ganadero (PNDG)	-	5,355,570	-	5,355,570	
<u>DE ORIGEN EXTERNO</u>	<u>15,184,997</u>	<u>-</u>	<u>3,000,000</u>	<u>18,184,997</u>	<u>17.93</u>
Agencia para el Desarrollo Internacional (AID)	12,728,450	-	-	12,728,450	
Banco Interamericano de Desarrollo (IDB)	1,203,341	-	-	1,203,341	
Kreditanstalt Fur Wiederaufbau (KfW)	1,253,206	-	3,000,000	4,253,206	
<u>TOTAL SECTORES</u>	<u>17,584,263</u>	<u>29,828,047</u>	<u>53,985,378</u>	<u>101,397,688</u>	<u>100.0</u>

\* Recuperaciones de Cartera de Préstamos

## PRESTAMOS APROBADOS CLASIFICADOS POR SECTORES E INTERMEDIARIAS

ENERO - DICIEMBRE 1983

(RD\$)

B-5

Intermediarias	Sector Industrial				Sector Ganadero				Sector Agrícola				T O T A L E S		
	Reembolsos		Préstamos		Reembolsos		Préstamos		Reembolsos		Préstamos		Canti- dad	Monto	%
	Canti- dad	Monto	Canti- dad	Monto	Canti- dad	Monto	Canti- dad	Monto	Canti- dad	Monto	Canti- dad	Monto			
<b>BANCOS COMERCIALES</b>	<b>4</b>	<b>759,851</b>	<b>20</b>	<b>5,258,430</b>	<b>15</b>	<b>899,726</b>	<b>106</b>	<b>7,294,988</b>	<b>217</b>	<b>15,948,635</b>	<b>29</b>	<b>10,149,538</b>	<b>391</b>	<b>40,311,168</b>	<b>39.75</b>
Banco de Reservas R. D.	1	9,851	6	282,500	8	408,462	54	3,285,920	137	7,292,495	19	4,828,900	225	16,108,128	
Royal Bank of Canada	1	300,000	2	845,580	1	86,000	19	1,493,777	24	3,938,749	1	110,000	48	6,774,106	
Chase Manhattan Bank	1	300,000	2	1,828,424	-	-	13	856,120	20	1,586,820	2	4,306,125	38	8,877,489	
Bank of Nova Scotia	-	-	1	50,000	5	365,264	8	617,145	17	1,014,743	3	290,882	34	2,338,034	
Bank of America	-	-	-	-	-	-	-	-	7	731,760	-	-	7	731,760	
Banco Metropolitano	1	150,000	3	287,000	-	-	3	284,860	2	157,400	1	31,000	10	910,260	
Banco de Boston Dom.	-	-	-	-	-	-	-	-	1	200,000	-	-	1	200,000	
Banco Popular Dom.	-	-	1	675,000	-	-	2	365,000	2	320,000	-	-	5	1,360,000	
Banco del Comercio Dom.	-	-	2	225,000	-	-	5	295,066	5	370,668	3	582,631	15	1,473,365	
Banco Nacional de Crédito	-	-	2	1,046,926	-	-	-	-	-	-	-	-	2	1,046,926	
Banco Girod Dominicano	-	-	1	18,000	1	40,000	1	49,500	-	-	-	-	3	107,500	
Citibank, N. A.	-	-	-	-	-	-	1	47,600	2	336,000	-	-	3	383,600	
<b>ENTIDADES DE FOMENTO</b>	<b>-</b>	<b>-</b>	<b>2</b>	<b>1,350,000</b>	<b>-</b>	<b>-</b>	<b>123</b>	<b>5,399,438</b>	<b>156</b>	<b>16,995,267</b>	<b>8</b>	<b>345,660</b>	<b>289</b>	<b>24,090,365</b>	<b>23.76</b>
Banco Agrícola de la República Dominicana	-	-	-	-	-	-	123	5,399,438	156	16,995,267	8	345,660	289	22,740,365	
Corporación de Fomento Industrial	-	-	2	1,350,000	-	-	-	-	-	-	-	-	2	1,350,000	
<b>BANCOS DE DESARROLLO Y SOCIEDADES FINANCIERAS</b>	<b>10</b>	<b>1,086,500</b>	<b>49</b>	<b>9,129,482</b>	<b>19</b>	<b>1,274,450</b>	<b>229</b>	<b>14,959,445</b>	<b>111</b>	<b>5,358,458</b>	<b>52</b>	<b>5,187,820</b>	<b>470</b>	<b>36,996,155</b>	<b>36.49</b>
Compañía Financiera Dominicana	-	-	7	2,190,500	-	-	27	977,340	2	129,850	3	307,420	39	3,605,110	
Banco de Desarrollo Financiero del Caribe, C. por A.	-	-	-	-	-	-	2	300,000	-	-	-	-	2	300,000	
Banco Continental de Desarrollo, S. A.	2	315,000	7	395,380	2	29,200	26	1,505,235	-	-	9	634,375	46	2,879,190	
Corporación Financiera Asociada	-	-	1	50,000	-	-	9	716,360	9	321,000	3	85,400	22	1,172,760	
Financiera Agroindustrial	-	-	-	-	1	160,000	21	892,600	2	175,000	3	97,000	27	1,324,600	
Financiera Empresarial	1	300,000	6	1,075,621	2	280,000	34	2,770,345	27	1,431,000	7	1,223,000	77	7,079,966	
Banco Industrial de Desarrollo e Inversión	-	-	1	30,000	3	138,000	29	1,832,270	10	326,155	5	215,080	48	2,541,505	
Banco de Desarrollo La Moneda, S. A.	-	-	2	306,725	6	431,250	13	894,410	5	224,500	8	754,785	34	2,611,670	
Financiera para el Desarrollo y la Coop.	-	-	1	50,000	-	-	1	26,000	-	-	-	-	2	76,000	
Banco de Desarrollo Industrial	2	80,000	1	30,000	-	-	2	103,000	11	625,900	2	333,000	18	1,171,900	
Banco de Desarrollo Interamérica, S. A.	-	-	4	853,000	5	236,000	11	693,000	20	958,400	2	113,000	42	2,853,400	
Banco de Desarrollo Nacional, S. A.	-	-	4	1,446,927	-	-	14	1,356,760	11	494,119	1	500,000	30	3,797,806	
Banco de Desarrollo FINADE, S. A.	5	391,500	9	2,051,649	-	-	28	2,391,200	7	407,300	4	237,800	53	5,479,449	
Financiera Citicorp	-	-	-	-	-	-	-	-	1	100,000	-	-	1	100,000	
Banco de Desarrollo y Capitalización, S. A.	-	-	6	649,680	-	-	12	500,925	3	98,220	5	686,960	26	1,935,785	
Financiera Banco Comercio	-	-	-	-	-	-	-	-	3	67,014	-	-	3	67,014	
<b>T O T A L E S</b>	<b>14</b>	<b>1,846,351</b>	<b>71</b>	<b>15,737,912</b>	<b>34</b>	<b>2,174,176</b>	<b>458</b>	<b>27,653,871</b>	<b>484</b>	<b>38,302,360</b>	<b>89</b>	<b>15,683,018</b>	<b>1,150</b>	<b>101,397,688</b>	<b>100.0</b>

## DEPARTAMENTO FIDE

## PRESTAMOS APROBADOS CLASIFICADOS POR REGIONES Y SECTORES

ENERO - DICIEMBRE 1983

(RD\$)

B-6

Región / Provincia	Sector Industrial				Sector Ganadero				Sector Agrícola				T O T A L E S		
	Reembolsos		Préstamos		Reembolsos		Préstamos		Reembolsos		Préstamos		Canti- dad	Monto	%
	Canti- dad	Monto	Canti- dad	Monto	Canti- dad	Monto	Canti- dad	Monto	Canti- dad	Monto	Canti- dad	Monto			
<u>REGION SURESTE</u>	<u>12</u>	<u>1,446,351</u>	<u>40</u>	<u>8,572,729</u>	<u>14</u>	<u>898,200</u>	<u>176</u>	<u>11,744,230</u>	<u>15</u>	<u>337,424</u>	<u>21</u>	<u>3,226,691</u>	<u>278</u>	<u>26,225,625</u>	<u>25.87</u>
Distrito Nacional	11	1,146,351	37	7,503,876	7	328,200	57	47,245,072	1	22,400	3	138,521	116	13,863,855	
Peravia	1	300,000	1	175,000	-	-	13	553,280	6	148,675	1	61,800	22	1,238,755	
San Cristóbal	-	-	-	-	3	104,000	35	2,055,225	1	16,000	4	138,400	43	2,313,625	
San Pedro de Macorís	-	-	2	893,853	1	160,000	4	268,838	1	13,340	-	-	8	1,336,031	
La Romana	-	-	-	-	-	-	4	92,485	-	-	2	169,900	6	262,385	
El Seibo	-	-	-	-	2	286,000	43	2,865,845	4	106,739	7	2,495,070	56	5,753,654	
La Altagracia	-	-	-	-	1	20,000	20	1,184,050	2	30,270	4	223,000	27	1,457,320	
<u>SUROESTE</u>	<u>-</u>	<u>-</u>	<u>7</u>	<u>1,574,156</u>	<u>1</u>	<u>23,000</u>	<u>7</u>	<u>414,785</u>	<u>74</u>	<u>6,577,105</u>	<u>11</u>	<u>843,735</u>	<u>100</u>	<u>9,432,781</u>	<u>9.30</u>
Azua	-	-	4	1,195,000	1	23,000	2	100,000	29	3,996,813	3	91,000	39	5,405,813	
Barahona	-	-	1	100,000	-	-	3	101,120	4	114,852	4	232,735	12	548,707	
Bahoruco	-	-	-	-	-	-	1	150,000	1	32,000	-	-	2	182,000	
Independencia	-	-	-	-	-	-	-	-	-	-	-	-	-	-	
Pedernales	-	-	-	-	-	-	-	-	-	-	-	-	-	-	
San Juan	-	-	2	279,156	-	-	1	63,665	40	2,433,440	4	520,000	47	3,296,261	
<u>CIBAO ORIENTAL</u>	<u>-</u>	<u>-</u>	<u>1</u>	<u>17,000</u>	<u>2</u>	<u>84,000</u>	<u>101</u>	<u>5,085,245</u>	<u>110</u>	<u>7,125,656</u>	<u>19</u>	<u>1,411,667</u>	<u>233</u>	<u>13,723,568</u>	<u>13.54</u>
Duarte	-	-	1	17,000	-	-	33	1,571,970	43	2,707,659	7	350,580	84	4,647,209	
Sánchez Ramírez	-	-	-	-	1	44,000	19	1,227,410	38	2,839,826	2	485,000	60	4,596,236	
Salcedo	-	-	-	-	-	-	8	298,135	9	267,679	4	170,420	21	736,234	
María Trinidad Sánchez	-	-	-	-	1	40,000	34	1,656,130	15	1,201,472	3	162,825	53	3,060,427	
Samaná	-	-	-	-	-	-	7	331,600	5	109,020	3	242,842	15	683,462	
<u>CIBAO CENTRAL</u>	<u>2</u>	<u>400,000</u>	<u>18</u>	<u>1,549,027</u>	<u>17</u>	<u>1,168,976</u>	<u>108</u>	<u>6,552,635</u>	<u>182</u>	<u>12,328,735</u>	<u>22</u>	<u>2,127,115</u>	<u>349</u>	<u>24,126,488</u>	<u>23.79</u>
Santiago	2	400,000	15	1,300,852	5	455,000	29	1,850,340	34	3,574,984	4	435,000	89	8,016,176	
Españillat	-	-	-	-	9	580,476	21	971,305	11	482,395	3	114,300	44	2,048,476	
La Vega	-	-	2	218,175	2	93,500	40	2,878,920	132	7,961,658	12	1,169,815	188	12,322,068	
Puerto Plata	-	-	1	30,000	1	40,000	18	852,070	5	309,698	3	408,000	28	1,639,768	
<u>CIBAO OCCIDENTAL</u>	<u>-</u>	<u>-</u>	<u>5</u>	<u>4,025,000</u>	<u>-</u>	<u>-</u>	<u>66</u>	<u>3,856,976</u>	<u>94</u>	<u>6,620,673</u>	<u>14</u>	<u>891,885</u>	<u>179</u>	<u>15,394,534</u>	<u>15.18</u>
Valverde	-	-	5	4,025,000	-	-	16	760,851	44	3,456,387	5	353,620	70	8,595,858	
Santiago Rodríguez	-	-	-	-	-	-	11	735,350	2	235,000	-	-	13	970,350	
Monte Cristi	-	-	-	-	-	-	32	1,963,705	42	2,435,239	7	374,225	81	4,773,169	
Dajabón	-	-	-	-	-	-	7	397,070	6	494,047	2	164,040	15	1,055,157	
<u>TERRITORIO NACIONAL</u>	<u>-</u>	<u>-</u>	<u>-</u>	<u>-</u>	<u>-</u>	<u>-</u>	<u>-</u>	<u>-</u>	<u>9</u>	<u>5,312,767</u>	<u>2</u>	<u>7,181,925</u>	<u>11</u>	<u>12,494,692</u>	<u>12.32</u>
<u>T O T A L E S</u>	<u>14</u>	<u>1,846,351</u>	<u>71</u>	<u>15,737,912</u>	<u>34</u>	<u>2,174,176</u>	<u>458</u>	<u>27,653,871</u>	<u>484</u>	<u>38,302,360</u>	<u>89</u>	<u>15,683,018</u>	<u>1,150</u>	<u>101,397,688</u>	<u>100.0</u>

CREDITOS APROBADOS CLASIFICADOS POR ESCALA DE MONTOS Y PLAZOS

ENERO - DICIEMBRE 1983

(RD\$)

B-7

Escala de Montos	Cantidad de Préstamos	Hasta 2 años	2-4 años	4 - 6 años	6 - 8 años	8-10 años	10-12 años	Total	%
<u>SUB - DIRECCION INDUSTRIAL</u>									
Hasta 10,000	4	9,851	17,000	10,000	-	-	-	36,851	0.21
10,001 a 25,000	7	40,000	38,728	90,500	-	-	-	169,228	0.96
25,001 a 50,000	24	80,000	198,800	582,255	30,000	-	-	891,055	5.07
50,001 a 100,000	10	234,500	55,000	323,377	189,373	-	-	802,250	4.56
100,001 a 150,000	9	375,000	134,000	381,550	282,150	-	-	1,172,700	6.67
150,001 a 200,000	3	-	-	180,000	343,175	-	-	523,175	2.98
200,001 a 300,000	12	1,200,000	-	1,282,324	447,685	250,000	-	3,180,009	18.08
300,001 a 400,000	2	-	-	350,000	390,000	-	-	740,000	4.21
400,001 o más	14	-	-	1,790,295	2,953,700	5,325,000	-	10,068,995	57.26
Préstamos Globales	-	-	-	-	-	-	-	-	-
<b>T O T A L E S</b>	<b>85</b>	<b>1,939,351*</b>	<b>443,528</b>	<b>4,990,301</b>	<b>4,636,083</b>	<b>5,575,000</b>	<b>-</b>	<b>17,584,263</b>	<b>100.0</b>
<u>SUB - DIRECCION GANADERA</u>									
Hasta 10,000	8	30,000	-	10,000	40,000	-	-	80,000	0.27
10,001 a 25,000	103	454,730	23,000	522,965	655,215	243,585	95,700	1,995,195	6.69
25,001 a 50,000	174	978,892	210,500	1,203,130	2,249,849	1,546,040	251,755	6,440,166	21.59
50,001 a 100,000	135	1,852,424	100,000	1,395,080	2,311,357	3,044,305	1,192,635	9,895,801	33.18
100,001 a 150,000	39	843,360	-	632,700	1,084,220	1,007,200	1,250,350	4,817,830	16.15
150,001 a 200,000	26	1,825,700	-	-	1,012,360	705,200	1,100,860	4,644,120	15.57
200,001 a 300,000	6	500,000	-	277,400	250,000	-	478,750	1,506,150	5.05
300,001 a 400,000	-	-	-	-	-	-	-	-	-
400,001 o más	1	448,785	-	-	-	-	-	448,785	1.50
Préstamos Globales	-	-	-	-	-	-	-	-	-
<b>T O T A L E S</b>	<b>492</b>	<b>6,933,891*</b>	<b>333,500</b>	<b>4,041,275</b>	<b>7,603,001</b>	<b>6,546,330</b>	<b>4,370,050</b>	<b>29,828,047</b>	<b>100.0</b>
<u>SUB - DIRECCION AGRICOLA</u>									
Hasta 10,000	11	90,000	-	-	10,000	10,000	-	110,000	0.20
10,001 a 25,000	142	2,245,529	52,700	68,735	60,000	96,400	40,840	2,564,204	4.75
25,001 a 50,000	165	5,363,494	166,920	116,550	205,540	193,180	133,625	6,179,309	11.45
50,001 a 100,000	118	6,918,893	66,000	706,006	186,000	500,320	253,800	8,631,019	15.99
100,001 a 150,000	52	4,940,739	-	628,082	480,000	150,000	357,195	6,556,016	12.14
150,001 a 200,000	77	12,911,717	-	363,000	-	180,000	-	13,454,717	24.92
200,001 a 300,000	2	255,100	300,000	-	-	-	-	555,100	1.03
300,001 a 400,000	1	325,200	-	-	-	-	-	325,200	0.60
400,001 o más	5	5,577,888	-	3,450,000	4,181,925	2,400,000	-	15,609,813	28.92
Préstamos Globales	-	-	-	-	-	-	-	-	-
<b>T O T A L E S</b>	<b>573</b>	<b>38,628,560*</b>	<b>585,620</b>	<b>5,332,373</b>	<b>5,123,465</b>	<b>3,529,900</b>	<b>785,460</b>	<b>53,985,378</b>	<b>100.0</b>
<b>TOTAL GENERAL</b>	<b>1,150</b>	<b>47,501,802</b>	<b>1,362,648</b>	<b>14,363,949</b>	<b>17,362,549</b>	<b>15,651,230</b>	<b>5,155,510</b>	<b>101,397,688</b>	<b>100.0</b>

\* Incluye Créditos de Reembolsos.

DEPARTAMENTO FIDE  
PRESTAMOS APROBADOS CLASIFICADOS POR CATEGORIAS DE INVERSION Y APORTES

ENERO - DICIEMBRE 1983

(RD\$)

B-8

Detalle	Sector Industrial			Sector Agrícola			Sector Ganadero			Totales		
	FIDE	Beneficiario	Intermediaria	FIDE	Beneficiario	Intermediaria	FIDE	Beneficiario	Intermediaria	FIDE	Beneficiario	Intermediaria
Asistencia Técnica	3,263	910,728	-	-	-	-	-	-	-	3,263	910,728	-
Construcciones e Instalaciones	5,031,333	2,395,721	264,345	-	-	-	5,780,961	3,492,661	40,320	10,812,294	5,888,382	304,665
Maquinarias y Equipos	7,133,285	3,101,509	489,255	3,671,995	906,786	18,440	1,722,640	784,870	-	12,527,920	4,793,165	507,695
Capital de Trabajo *	4,815,552	3,157,817	1,371,082	38,921,090	13,154,146	5,126,457	6,801,866	8,763,112	799,416	50,538,508	25,075,075	7,296,955
Compra de Terrenos	8,727	2,342,015	-	122,000	48,295	-	67,485	-	-	198,212	2,390,310	-
Equipo de Transporte y Otros	592,103	3,269,500	523,943	-	-	-	-	-	-	592,103	3,269,500	523,943
Infraestructura	-	-	-	4,553,417	1,081,167	10,000	-	-	-	4,553,417	1,081,167	10,000
Mano de Obra	-	-	-	1,892,940	1,557,772	15,720	-	-	-	1,892,940	1,557,772	15,720
Insumos	-	-	-	4,187,512	489,157	-	-	-	-	4,187,512	489,157	-
Servicios Agrícolas	-	-	-	604,924	427,410	-	-	-	-	604,924	427,410	-
Fomento de Pastos	-	-	-	-	-	-	2,277,732	1,290,140	6,380	2,277,732	1,290,140	6,380
Compra de Ganado	-	-	-	-	-	-	13,177,363	2,776,891	500,800	13,177,363	2,776,891	500,800
Costos Financieros	-	-	-	-	367,865	-	-	-	-	-	367,865	-
Otros	-	-	-	31,500	195,422	-	-	-	-	31,500	195,422	-
<b>T O T A L E S</b>	<b>17,584,263</b>	<b>15,177,290</b>	<b>2,648,625</b>	<b>53,985,378</b>	<b>18,228,020</b>	<b>5,170,617</b>	<b>29,828,047</b>	<b>17,107,674</b>	<b>1,346,916</b>	<b>101,397,688</b>	<b>50,512,984</b>	<b>9,166,158</b>

\* Están incluidos los Créditos de Reembolsos.

## DEPARTAMENTO FIDE

## PRESTAMOS Y DESEMBOLSOS REALIZADOS DURANTE ENERO-DICIEMBRE 1983

## CLASIFICADOS POR MES

(EN MILLONES RD\$)

B-9

Mes	Sector Industrial		Sector Ganadero		Sector Agrícola		Totales	
	Canti- dad	Mon- to	Canti- dad	Mon- to	Canti- dad	Mon- to	Canti- dad	Mon- to
<u>PRESTAMOS APROBADOS</u>								
Enero	7	2.5	28	2.1	45	6.3	80	10.9
Febrero	3	1.3	26	1.3	48	7.5	77	10.1
Marzo	3	0.2	58	3.3	43	3.0	104	6.5
Abril	3	0.4	42	2.7	30	1.9	75	5.0
Mayo	3	0.8	35	2.1	102	7.8	140	10.7
Junio	13	5.0	40	2.9	64	3.6	117	11.5
Julio	9	1.3	39	3.2	27	1.6	75	6.1
Agosto	3	0.2	49	3.1	27	1.7	79	5.0
Septiembre	8	1.1	47	2.3	64	3.5	119	6.9
Octubre	7	1.0	29	1.4	35	9.6	71	12.0
Noviembre	12	1.6	46	3.0	29	1.5	85	6.1
Diciembre	14	2.2	53	2.4	59	6.0	126	10.6
TOTALES	85	17.6	492	29.8	573	54.0	1,150	101.4
<u>DESEMBOLSOS REALIZADOS</u>								
Enero	5	0.7	53	2.1	52	1.3	110	4.1
Febrero	6	0.5	43	1.4	84	2.8	133	4.7
Marzo	4	0.2	65	2.0	82	6.4	151	8.6
Abril	7	0.2	74	2.4	98	4.5	179	7.1
Mayo	12	2.0	95	3.3	159	7.3	266	12.6
Junio	7	0.5	61	2.0	100	3.3	168	5.8
Julio	14	1.4	46	1.4	70	1.5	130	4.3
Agosto	8	0.7	81	2.9	52	1.4	141	5.0
Septiembre	8	0.3	82	2.6	78	2.8	168	5.7
Octubre	17	2.9	86	2.7	71	1.7	174	7.3
Noviembre	11	0.8	86	2.6	79	2.2	176	5.6
Diciembre	22	2.0	51	1.8	108	8.6	181	12.4
TOTALES	121	12.2	823	27.2	1,033	43.9	1,977	83.3

FONDO DE INVERSIONES PARA EL DESARROLLO ECONOMICO (FIDE)

PRESTAMOS GLOBALES Y/O ASOCIATIVOS APROBADOS POR EL FIDE

A DICIEMBRE DE 1983

(EN RD\$)

B-10

Sector	A ñ o s												T o t a l	
	1978		1979		1980		1981		1982		1983		Cantidad de Beneficiarios	Monto
	Cantidad de Beneficiarios	Monto	Cantidad de Beneficiarios	Monto	Cantidad de Beneficiarios	Monto	Cantidad de Beneficiarios	Monto	Cantidad de Beneficiarios	Monto	Cantidad de Beneficiarios	Monto		
Agrícola	1,290	2,500,000	423	431,480	1,013	1,469,349	5,424	13,229,146	10,078	3,461,200	8,876	14,818,694	27,104	35,909,869
Ganadero	128	924,405	303	1,137,340	13	100,000	434	495,042	56	715,641	435	565,002	1,369	3,937,430
Industrial	300	86,000	342	9,000,000	218	6,000,000	240	3,000,000	277	26,250	24	142,177	1,401	18,254,427
<b>T O T A L</b>	<u>1,718</u>	<u>3,510,405</u>	<u>1,068</u>	<u>10,568,820</u>	<u>1,244</u>	<u>7,569,349</u>	<u>6,098</u>	<u>16,724,188</u>	<u>10,411</u>	<u>4,203,091</u>	<u>9,335</u>	<u>15,525,873</u>	<u>29,874</u>	<u>58,101,726</u>

BANCO CENTRAL DE LA REPUBLICA DOMINICANA  
FONDO DE INVERSIONES PARA EL DESARROLLO ECONOMICO (FIDE)

PRESTAMOS AVALADOS POR LA RESERVA DE GARANTIA, 1978-1983

B-11

Sector	Año 1978			Año 1979			Año 1980			Total		
	Canti- dad	Monto Otorgado	Monto Avalado	Canti- dad	Monto Otorgado	Monto Avalado	Canti- dad	Monto Otorgado	Monto Avalado	Canti- dad	Monto Otorgado	Monto Avalado
Agrícola	1	62,265.00	38,000.00	18	757,761.00	392,780.00	11	1,290,891.00	646,634.00	30	2,110,917.00	1,077,414.00
Ganadero	-	-	-	12	1,525,578.00	762,289.00	7	391,080.00	195,540.00	19	1,916,658.00	957,829.00
Industrial	1	131,535.00	65,767.50	1	73,700.00	36,850.00	-	-	-	2	205,235.00	102,617.00
<b>TOTALES</b>	<b>2</b>	<b>193,800.00</b>	<b>103,767.50</b>	<b>31</b>	<b>2,357,039.00</b>	<b>1,191,919.00</b>	<b>18</b>	<b>1,681,971.00</b>	<b>842,174.00</b>	<b>51</b>	<b>4,232,810.00</b>	<b>2,137,860.00</b>

Sector	Año 1981			Año 1982			Año 1983			Total		
	Canti- dad	Monto Otorgado	Monto Avalado	Canti- dad	Monto Otorgado	Monto Avalado	Canti- dad	Monto Otorgado	Monto Avalado	Canti- dad	Monto Otorgado	Monto Avalado
Agrícola	9	440,025.00	220,012.00	4	1,669,018.00	858,605.00	10	2,801,288.00	1,424,740.00	23	4,910,331.00	2,503,357.00
Ganadero	5	347,580.00	173,790.00	6	642,300.00	321,150.00	2	42,000.00	21,000.00	13	1,031,880.00	515,940.00
Industrial	2	145,000.00	72,500.00	1	48,000.00	24,000.00	15	5,320,538.00	2,610,747.00	18	5,513,538.00	2,707,247.00
<b>TOTALES</b>	<b>16</b>	<b>932,605.00</b>	<b>466,302.00</b>	<b>11</b>	<b>2,359,318.00</b>	<b>1,203,755.00</b>	<b>27</b>	<b>8,163,826.00</b>	<b>4,056,487.00</b>	<b>54</b>	<b>11,455,749.00</b>	<b>5,726,544.00</b>

TOTAL AÑOS 1978-1983      105   15,688,559.00   7,864,404.50

FONDO DE INVERSIONES PARA EL DESARROLLO ECONOMICO  
( F I D E )

PRESTAMOS APROBADOS DURANTE 1979-1983

CLASIFICADOS POR MES

(En Millones de RD\$)

B-12

Meses	S e c t o r e s																			
	Ganadero					Agrícola					Industrial					Total				
	1979	1980	1981	1982	1983	1979	1980	1981	1982	1983	1979	1980	1981	1982	1983	1979	1980	1981	1982	1983
Enero	1.4	2.9	2.6	-	2.1	1.4	2.9	2.0	1.3	6.3	0.2	2.5	0.4	-	2.5	3.0	8.3	5.0	1.4	10.9
Febrero	1.9	2.7	3.0	2.2	1.3	1.2	1.9	3.4	2.3	7.5	1.2	6.0	3.7	0.1	1.3	4.3	10.6	10.1	4.5	10.1
Marzo	1.6	2.6	0.8	1.5	3.3	1.8	1.8	2.2	3.6	3.0	5.7	1.3	0.7	0.3	0.2	8.9	5.7	3.7	5.5	6.5
Abril	1.2	2.2	1.7	1.8	2.7	1.1	2.4	9.7	1.2	1.9	3.0	1.6	0.7	-	0.4	5.3	6.2	12.1	3.1	5.0
Mayo	1.5	0.9	1.3	0.4	2.1	1.4	0.9	1.5	0.6	7.8	1.7	1.0	1.5	-	0.8	4.6	2.7	4.3	1.0	10.7
Junio	2.9	2.2	1.1	2.1	2.9	0.4	1.8	2.5	3.2	3.6	1.0	4.3	-	0.5	5.0	4.3	8.0	3.6	5.8	11.5
Julio	3.0	1.5	1.8	3.8	3.2	1.4	1.2	1.0	2.5	1.6	5.8	1.4	1.9	0.3	1.3	10.2	4.0	4.7	6.5	6.1
Agosto	2.3	1.0	1.7	0.7	3.1	1.4	1.3	2.3	1.3	1.7	0.5	-	1.1	-	0.2	4.2	2.5	5.1	2.1	5.0
Septiembre	1.5	1.2	1.3	2.8	2.3	0.4	2.6	2.7	2.6	3.5	6.6	-	0.3	0.1	1.1	8.5	3.4	4.3	5.5	6.9
Octubre	3.1	1.5	2.1	2.5	1.4	1.7	2.2	2.1	1.0	9.6	2.2	6.8	0.5	1.1	1.0	7.0	10.5	4.7	4.5	12.0
Noviembre	4.3	1.0	1.1	5.0	3.0	1.2	1.2	0.8	4.6	1.5	3.6	0.1	0.1	3.4	1.6	9.1	2.2	2.0	13.0	6.1
Diciembre	2.3	1.6	0.6	2.1	2.4	2.3	3.1	2.4	4.9	6.0	1.3	0.4	1.5	1.2	2.2	5.9	5.0	4.5	8.1	10.6
TOTALES	<u>27.0</u>	<u>21.3</u>	<u>19.1</u>	<u>24.9</u>	<u>29.8</u>	<u>15.5</u>	<u>23.3</u>	<u>32.6</u>	<u>29.1</u>	<u>54.0</u>	<u>32.8</u>	<u>25.4</u>	<u>12.4</u>	<u>7.0</u>	<u>17.6</u>	<u>75.3</u>	<u>70.0</u>	<u>64.2</u>	<u>61.0</u>	<u>101.4</u>

DEPARTAMENTO FIDE

PRESTAMOS APROBADOS EN LA REGION FRONTERIZA

30

CLASIFICADOS POR PROVINCIAS Y SECTORES

ENERO - DICIEMBRE 1983

(EN MILLONES RD\$)

B-13

Provincias	Sector Industrial				Sector Ganadero				Sector Agrícola				Totales	
	Reembolsos		Préstamos		Reembolsos		Préstamos		Reembolsos		Préstamos			
	Canti- dad	Monto	Canti- dad	Monto	Canti- dad	Monto	Canti- dad	Monto	Canti- dad	Monto	Canti- dad	Monto	Canti- dad	Monto
Pedernales	-	-	-	-	-	-	-	-	-	-	-	-	-	-
Independencia	-	-	-	-	-	-	-	-	-	-	-	-	-	-
Dajabón	-	-	-	-	-	-	7	397,070	6	497,047	2	164,040	15	1,058,157
Monte Cristi	-	-	-	-	-	-	32	1,963,705	42	2,435,239	7	374,225	81	4,773,169
Bahoruco	-	-	-	-	-	-	1	150,000	1	32,000	-	-	2	182,000
Santiago Rodríguez	-	-	-	-	-	-	11	735,350	2	235,000	-	-	13	970,350
<b>TOTALES</b>	<u>-</u>	<u>-</u>	<u>-</u>	<u>-</u>	<u>-</u>	<u>-</u>	<u>51</u>	<u>3,246,125</u>	<u>51</u>	<u>3,199,286</u>	<u>9</u>	<u>538,265</u>	<u>111</u>	<u>6,983,676</u>

SECCION "C"

Operaciones del año por Sectores

Enero - Diciembre 1983

- SECTOR INDUSTRIAL
- SECTOR GANADERO
- SECTOR AGRICOLA



SECTOR INDUSTRIAL  
Operaciones del año  
Encro - Diciembre 1983

- PRESTAMOS APROBADOS
  - Por Fuentes de Recursos
  - Por Escala de Montos y Plazos
  - Por Categorías de Inversiones y Aportes
  - Por Actividad (Comparativo 1982-1983)
  - Por Regiones y Provincias
  - Por Institución Intermediaria



DEPARTAMENTO FIDE  
PROGRAMA INDUSTRIAL

PRESTAMOS APROBADOS CLASIFICADOS POR FUENTES DE RECURSOS

ENERO - DICIEMBRE 1983

(RD\$)

C-1		
Fuentes de Recursos	Préstamos Monto	%
<u>DE ORIGEN INTERNO</u>	<u>2,399,266</u>	<u>13.64</u>
Recursos Banco Central	671,989	
Recursos FRAI	1,727,277	
<u>DE ORIGEN EXTERNO</u>	<u>15,184,997</u>	<u>86.36</u>
Agencia para el Desarrollo Internacional (AID)	12,728,450	
Banco Interamericano de Desarrollo (BID)	1,203,341	
Kreditanstalt Fur Wiederaufbau (KFW)	1,253,206	
TOTAL SECTOR	<u><u>17,584,263</u></u>	<u><u>100.0</u></u>

DEPARTAMENTO FIDE  
SECTOR INDUSTRIAL

36

CREDITOS APROBADOS CLASIFICADOS POR ESCALA DE MONTOS Y PLAZOS

ENERO - DICIEMBRE 1983

(RD\$)

C-2

Escala de Montos	Cantidad de Préstamos	Hasta 2 años	2-4 años	4-6 años	6-8 años	8-10 años	10-12 años	Total	%
<u>SUB - DIRECCION INDUSTRIAL</u>									
Hasta 10,000	4	9,851	17,000	10,000	-	-	-	36,851	0.21
10,001 a 25,000	7	40,000	38,728	90,500	-	-	-	169,228	0.96
25,001 a 50,000	24	80,000	198,800	582,255	30,000	-	-	891,055	5.07
50,001 a 100,000	10	234,500	55,000	323,377	189,373	-	-	802,250	4.56
100,001 a 150,000	9	375,000	134,000	381,550	282,150	-	-	1,172,700	6.67
150,001 a 200,000	3	-	-	180,000	343,175	-	-	523,175	2.98
200,001 a 300,000	12	1,200,000	-	1,282,324	447,685	250,000	-	3,180,009	18.08
300,001 a 400,000	2	-	-	350,000	390,000	-	-	740,000	4.21
400,001 o más	14	-	-	1,790,295	2,953,700	5,325,000	-	10,068,995	57.26
Préstamos Globales	-	-	-	-	-	-	-	-	-
<b>T O T A L E S</b>	<b>85</b>	<b>1,939,351*</b>	<b>443,528</b>	<b>4,990,301</b>	<b>4,636,083</b>	<b>5,575,000</b>	<b>-</b>	<b>17,584,263</b>	<b>100.0</b>

\* Incluye los Créditos de Reembolsos.

## DEPARTAMENTO FIDE

## SECTOR INDUSTRIAL

CREDITOS APROBADOS CLASIFICADOS POR CATEGORIAS DE INVERSIONES Y APORTES

ENERO - DICIEMBRE 1983

(RD\$)

C-3

Categorías de Inversiones	A p o r t e s							
	FIDE	%	Beneficiario	%	Intermediaria	%	Total	%
I. Asistencia Técnica	3,263	0.02	910,728	6.00	-	-	913,991	2.58
II. Terrenos	8,727	0.05	2,342,015	15.43	-	-	2,350,742	6.64
III. Const. y Edificaciones	5,031,333	28.60	2,395,721	15.78	264,345	9.98	7,691,399	21.72
IV. Maquinarias, Equipos e Instalaciones	7,133,285	40.57	3,101,509	20.44	489,255	18.47	10,724,049	30.29
V. Equipos de Transporte, Equipos Menores y Otras Inversiones	592,103	3.37	3,269,500	21.54	523,943	19.78	4,385,546	12.38
VI. Capital de Operaciones	4,815,552	27.39	3,157,817	20.81	1,371,082	51.77	9,344,451	26.39
VII. Otros	-	-	-	-	-	-	-	-
T O T A L E S	<u>17,584,263</u>	<u>100.0</u>	<u>15,177,290</u>	<u>100.0</u>	<u>2,648,625</u>	<u>100.0</u>	<u>35,410,178</u>	<u>100.0</u>

NOTA: En la categoría Capital de Operaciones se incluyen los Créditos de Reembolsos.

DEPARTAMENTO FIDE  
SECTOR INDUSTRIAL

PRESTAMOS OTORGADOS POR ACTIVIDAD  
ENERO-DICIEMBRE 1982/ENERO-DICIEMBRE 1983  
(EN MILLONES RD\$)

C-4

Actividad	1982	1983	Diferencia
A) <u>Sustitución de Importaciones</u>	<u>3,145,540</u>	<u>4,541,416</u>	<u>1,395,876</u>
1. Industria Textil	-	-	-
2. Productos Alimenticios	656,890	93,000	(563,890)
3. Industrias de Plásticos	892,000	875,000	(17,000)
4. Productos Metálicos	150,000	-	(150,000)
5. Productos Químicos	446,670	1,000,000	553,330
6. Otros	999,980	2,573,416	1,573,436
B) <u>Agroindustrias y Exportación</u>	<u>613,010</u>	<u>12,002,337</u>	<u>11,389,327</u>
1. Agroindustria para mercado interno	388,760	757,156	368,396
2. Agroindustria para Exportación	26,250	6,999,099	6,972,849
3. Otras empresas para Exportación	198,000	4,246,082	4,048,082
C) <u>Pequeñas Empresas</u>	<u>301,592</u>	<u>1,040,510</u>	<u>738,918</u>
C.I <u>Programa Regular</u>			
I.1 Servicios	-	-	-
I.2 Agroindustria y Productos Alimenticios	116,400	343,880	227,480
I.3 Manufacturas	139,865	265,377	125,512
I.4 Otras	45,327	431,253	385,926
C.II <u>Programa Global (CFI)</u>	<u>3,000,000</u>	<u>-</u>	<u>(3,000,000)</u>
D) <u>Minería</u>	<u>-</u>	<u>-</u>	<u>-</u>
E) <u>Servicios</u>	<u>-</u>	<u>-</u>	<u>-</u>
T O T A L	<u>7,060,142</u>	<u>17,584,263</u>	<u>10,524,121</u>

DEPARTAMENTO FIDE  
SECTOR INDUSTRIAL

PRESTAMOS APROBADOS CLASIFICADOS POR REGIONES Y PROVINCIAS

ENERO-DICIEMBRE DE 1983

(RD\$)

C-5

Región / Provincia	Reembolsos			Préstamos			Total		
	Cantidad	Monto	%	Cantidad	Monto	%	Cantidad	Monto	%
<u>REGION SURESTE</u>	<u>12</u>	<u>1,446,351</u>	<u>78.34</u>	<u>40</u>	<u>8,572,729</u>	<u>54.47</u>	<u>52</u>	<u>10,019,080</u>	<u>56.98</u>
Distrito Nacional	11	1,146,351		37	7,503,876		48	8,650,227	
Peravia	1	300,000		1	175,000		2	475,000	
San Cristóbal	-	-		-	-		-	-	
San Pedro de Macorís	-	-		2	893,853		2	893,853	
La Romana	-	-		-	-		-	-	
El Seibo	-	-		-	-		-	-	
La Altagracia	-	-		-	-		-	-	
<u>REGION SUROESTE</u>	<u>-</u>	<u>-</u>	<u>-</u>	<u>7</u>	<u>1,574,156</u>	<u>10.00</u>	<u>7</u>	<u>1,574,156</u>	<u>8.95</u>
Azua	-	-		4	1,195,000		4	1,195,000	
Barahona	-	-		1	100,000		1	100,000	
Bahoruco	-	-		-	-		-	-	
Independencia	-	-		-	-		-	-	
Pedernales	-	-		-	-		-	-	
San Juan	-	-		2	279,156		2	279,156	
<u>CIBAO ORIENTAL</u>	<u>-</u>	<u>-</u>	<u>-</u>	<u>1</u>	<u>17,000</u>	<u>0.11</u>	<u>1</u>	<u>17,000</u>	<u>0.10</u>
Duarte	-	-		1	17,000		1	17,000	
Sánchez Ramírez	-	-		-	-		-	-	
Salcedo	-	-		-	-		-	-	
María Trinidad Sánchez	-	-		-	-		-	-	
Samaná	-	-		-	-		-	-	
<u>CIBAO CENTRAL</u>	<u>2</u>	<u>400,000</u>	<u>21.66</u>	<u>18</u>	<u>1,549,027</u>	<u>9.84</u>	<u>20</u>	<u>1,949,027</u>	<u>11.08</u>
Santiago	2	400,000		15	1,300,852		17	1,700,852	
Españillat	-	-		-	-		-	-	
La Vega	-	-		2	218,175		2	218,175	
Puerto Plata	-	-		1	30,000		1	30,000	
<u>CIBAO OCCIDENTAL</u>	<u>-</u>	<u>-</u>	<u>-</u>	<u>5</u>	<u>4,025,000</u>	<u>25.58</u>	<u>5</u>	<u>4,025,000</u>	<u>22.89</u>
Valverde	-	-		5	4,025,000		5	4,025,000	
Santiago Rodríguez	-	-		-	-		-	-	
Monte Cristi	-	-		-	-		-	-	
Dajabón	-	-		-	-		-	-	
<u>TERRITORIO NACIONAL</u>	<u>-</u>	<u>-</u>	<u>-</u>	<u>-</u>	<u>-</u>	<u>-</u>	<u>-</u>	<u>-</u>	<u>-</u>
<u>T O T A L E S</u>	<u>14</u>	<u>1,846,351</u>	<u>100.0</u>	<u>71</u>	<u>15,737,912</u>	<u>100.0</u>	<u>85</u>	<u>17,584,263</u>	<u>100.0</u>

DEPARTAMENTO FIDE  
SECTOR INDUSTRIAL

PRESTAMOS APROBADOS CLASIFICADOS POR INSTITUCIONES INTERMEDIARIAS

ENERO-DICIEMBRE DE 1983

(RD\$)

C-6

Intermediarias	Reembolsos			Préstamos			Total		
	Cantidad	Monto	%	Cantidad	Monto	%	Cantidad	Monto	%
<u>BANCOS COMERCIALES</u>	<u>4</u>	<u>759,851</u>	<u>41.00</u>	<u>20</u>	<u>5,258,430</u>	<u>33.40</u>	<u>24</u>	<u>6,018,281</u>	<u>34.22</u>
Banco de Reservas Rep. Dom.	1	9,851		6	282,500		7	292,351	
Royal Bank of Canada	1	300,000		2	845,580		3	1,145,580	
Chase Manhattan Bank	1	300,000		2	1,828,424		3	2,128,424	
Bank of Nova Scotia	-	-		1	50,000		1	50,000	
Bank of America	-	-		-	-		-	-	
Banco Metropolitano	1	150,000		3	287,000		4	437,000	
Banco de Boston Dominicano	-	-		-	-		-	-	
Banco Popular Dominicano	-	-		1	675,000		1	675,000	
Banco del Comercio Dominicano	-	-		2	225,000		2	225,000	
Banco Nacional de Crédito	-	-		2	1,046,926		2	1,046,926	
Banco Girod Dominicano	-	-		1	18,000		1	18,000	
Citiban, N. A.	-	-		-	-		-	-	
<u>ENTIDADES DE FOMENTO</u>	<u>-</u>	<u>-</u>	<u>-</u>	<u>2</u>	<u>1,350,000</u>	<u>8.60</u>	<u>2</u>	<u>1,350,000</u>	<u>7.68</u>
Banco Agrícola de la R. Dom.	-	-		-	-		-	-	
Corporación de Fomento Industrial	-	-		2	1,350,000		2	1,350,000	
<u>BANCOS DE DESARROLLO Y SOCIEDADES FINANCIERAS</u>	<u>10</u>	<u>1,086,500</u>	<u>59.00</u>	<u>49</u>	<u>9,129,482</u>	<u>58.00</u>	<u>59</u>	<u>10,215,982</u>	<u>58.10</u>
Compañía Financiera Dominicana	-	-		7	2,190,500		7	2,190,500	
Banco de Desarrollo Financiero del Caribe, C. por A.	-	-		-	-		-	-	
Corporación Financiera Continental	2	315,000		7	395,380		9	710,380	
Corporación Financiera Asociada	-	-		1	50,000		1	50,000	
Financiera Agroindustrial	-	-		-	-		-	-	
Financiera Empresarial	1	300,000		6	1,075,621		7	1,375,621	
Banco Industrial de Desarrollo e Inversión	-	-		1	30,000		1	30,000	
Banco de Desarrollo La Moneda	-	-		2	306,725		2	306,725	
Financiera para el Desarrollo y la Coop.	-	-		1	50,000		1	50,000	
Banco de Desarrollo Industrial	2	80,000		1	30,000		3	110,000	
Banco de Desarrollo Interamerica	-	-		4	853,000		4	853,000	
Banco de Desarrollo Nacional, S.A.	-	-		4	1,446,927		4	1,446,927	
Banco de Desarrollo FINADE, S.A.	5	391,500		9	2,051,649		14	2,443,149	
Financiera Citicorp	-	-		-	-		-	-	
Banco de Desarrollo y Capitalización, S.A.	-	-		6	649,680		6	649,680	
Financiera Bancomercio	-	-		-	-		-	-	
<u>T O T A L E S</u>	<u>14</u>	<u>1,846,351</u>	<u>100.0</u>	<u>71</u>	<u>15,737,912</u>	<u>100.0</u>	<u>85</u>	<u>17,584,263</u>	<u>100.0</u>

SECTOR AGRICOLA

Operaciones del Año

Enero - Diciembre 1983

- PRESTAMOS APROBADOS
  - Por Fuentes de Recursos
  - Por Escala de Montos y Plazos
  - Por Categorías de Inversiones y Aportes
  - Por Productos (Comparativo 1982-1983)
  - Por Regiones y Provincias
  - Por Instituciones Intermediarias



## DEPARTAMENTO FIDE

## PROGRAMA AGRICOLA

PRESTAMOS APROBADOS CLASIFICADOS POR FUENTES DE RECURSOS

ENERO - DICIEMBRE 1983

(RD\$)

C-7		
Fuentes de Recursos	Préstamos Monto	%
<u>DE ORIGEN INTERNO</u>	<u>50,985,378</u>	<u>94.44</u>
Recursos Banco Central	34,510,970	
Recursos PROAGRO	16,345,460	
Beneficios Acumulados FIDE (BAF)	91,235	
Dividendos Rosario Dominicana (DRD)	37,713	
<u>DE ORIGEN EXTERNO</u>	<u>3,000,000</u>	<u>5.56</u>
Kreditanstalt Fur Wiederaufbau (KfW)	3,000,000	
TOTAL SECTOR	<u><u>53,985,378</u></u>	<u><u>100.0</u></u>

## DEPARTAMENTO FIDE

## SECTOR AGRICOLA

44

CREDITOS APROBADOS CLASIFICADOS POR ESCALA DE MONTOS Y PLAZOS

ENERO-DICIEMBRE 1983

(RD\$)

C-8

Escala de Montos	Cantidad de Préstamos	Hasta 2 años	2-4 años	4 - 6 años	6-8 años	8-10 años	10-12 años	Total	%
<u>SUB - DIRECCION AGRICOLA</u>									
Hasta 10,000	11	90,000	-	-	10,000	10,000	-	110,000	0.20
10,001 a 25,000	142	2,245,529	52,700	68,735	60,000	96,400	40,840	2,564,204	4.75
25,001 a 50,000	165	5,363,494	166,920	116,550	205,540	193,180	133,625	6,179,309	11.45
50,001 a 100,000	118	6,918,893	66,000	706,006	186,000	500,320	253,800	8,631,019	15.99
100,001 a 150,000	52	4,940,739	-	628,082	480,000	150,000	357,195	6,556,016	12.14
150,001 a 200,000	77	12,911,717	-	363,000	-	180,000	-	13,454,717	24.92
200,001 a 300,000	2	255,100	300,000	-	-	-	-	555,100	1.03
300,001 a 400,000	1	325,200	-	-	-	-	-	325,200	0.60
400,001 o más	5	5,577,888	-	3,450,000	4,181,925	2,400,000	-	15,609,813	28.92
Préstamos Globales	-	-	-	-	-	-	-	-	-
<b>T O T A L E S</b>	<b>573</b>	<b>38,628,560*</b>	<b>585,620</b>	<b>5,332,373</b>	<b>5,123,465</b>	<b>3,529,900</b>	<b>785,460</b>	<b>53,985,378</b>	<b>100.0</b>

\* Incluye los Créditos de Reembolsos.

## DEPARTAMENTO FIDE

## SECTOR AGRICOLA

## CREDITOS APROBADOS CLASIFICADOS POR CATEGORIAS DE INVERSIONES Y APORTES

ENERO - DICIEMBRE 1983

(RD\$)

C-9

Categorías de Inversiones	A p o r t e s							
	FIDE	%	Beneficiario	%	Intermediaria	%	Total	%
I. Servicios Agrícolas	604,924	1.12	427,410	2.34	-	-	1,032,334	1.33
II. Insumos	4,187,512	7.75	489,157	2.68	-	-	4,676,669	6.04
III. Mano de Obra	1,892,940	3.50	1,557,772	8.55	15,720	0.30	3,466,432	4.48
IV. Maquinarias y Equipos	3,671,995	6.80	906,786	4.97	18,440	0.36	4,597,221	5.94
V. Infraestructuras	4,553,417	8.43	1,081,167	5.93	10,000	0.19	5,644,584	7.29
VI. Compra de Terrenos	122,000	0.22	48,295	0.26	-	-	170,295	0.22
VII. Capital de Trabajo	38,921,090	72.13	13,154,146	72.18	5,126,457	99.15	57,201,694	73.94
VIII. Costos Financieros	-	-	367,865	2.02	-	-	367,865	0.47
IX. Otros	31,500	0.05	195,422	1.07	-	-	226,922	0.29
T O T A L E S	<u>53,985,378</u>	<u>100.0</u>	<u>18,228,020</u>	<u>100.0</u>	<u>5,170,617</u>	<u>100.0</u>	<u>77,384,016</u>	<u>100.0</u>

NOTA: En la Categoría Capital de Trabajo se incluyen los Créditos de Reembolsos.

DEPARTAMENTO FIDE  
SECTOR AGRICOLA

PRESTAMOS OTORGADOS POR PRODUCTOS

ENERO-DICIEMBRE 1982/ENERO-DICIEMBRE 1983

(EN MILLONES RD\$)

C-10

Productos	1982	1983	Diferencia
Arroz	11.9	23.0	11.1
Café	1.8	6.0	4.2
Tabaco Rubio	0.7	9.7	9.0
Maní	1.2	0.5	(0.7)
Palma Africana	1.2	2.4	1.2
Cacao	0.7	0.7	0.0
Sorgo, Maíz, Trigo	0.5	0.7	0.2
Habichuela y Guandul	0.2	0.9	0.7
Plátano y Guineo	-	1.6	1.6
Cabuya	0.4	-	(0.4)
Coco	1.2	0.6	(0.6)
Frutales	1.4	0.8	(0.6)
Piña	1.0	0.1	(0.9)
Flores	0.1	0.1	0.0
Bija, Higuera, Tomate y Otros	6.7	6.8	0.1
T O T A L E S	<u>29.0</u>	<u>53.9</u>	<u>24.9</u>

DEPARTAMENTO FIDE  
SECTOR AGRICOLA

PRESTAMOS APROBADOS CLASIFICADOS POR REGIONES Y PROVINCIAS

ENERO-DICIEMBRE DE 1983

(RD\$)

C-11

Región / Provincia	Reembolsos			Préstamos			Total		
	Cantidad	Monto	%	Cantidad	Monto	%	Cantidad	Monto	%
<u>REGION SURESTE</u>	<u>15</u>	<u>337,424</u>	<u>0.88</u>	<u>21</u>	<u>3,226,691</u>	<u>20.58</u>	<u>36</u>	<u>3,564,115</u>	<u>6.60</u>
Distrito Nacional	1	22,400		3	138,521		4	160,921	
Peravia	6	148,675		1	61,800		7	210,475	
San Cristóbal	1	16,000		4	138,400		5	154,400	
San Pedro de Macorís	1	13,340		-	-		1	13,340	
La Romana	-	-		2	169,900		2	169,900	
El Seibo	4	106,739		7	2,495,070		11	2,601,809	
La Altagracia	2	30,270		4	223,000		6	253,270	
<u>REGION SUROESTE</u>	<u>74</u>	<u>6,577,105</u>	<u>17.17</u>	<u>11</u>	<u>843,735</u>	<u>5.38</u>	<u>85</u>	<u>7,420,840</u>	<u>13.75</u>
Azua	29	3,996,813		3	91,000		32	4,087,813	
Barahona	4	114,852		4	232,735		8	347,587	
Bahoruco	1	32,000		-	-		1	32,000	
Independencia	-	-		-	-		-	-	
Pedernales	-	-		-	-		-	-	
San Juan	40	2,433,440		4	520,000		44	2,953,440	
<u>CIBAO ORIENTAL</u>	<u>110</u>	<u>7,125,656</u>	<u>18.60</u>	<u>19</u>	<u>1,411,667</u>	<u>9.00</u>	<u>129</u>	<u>8,537,323</u>	<u>15.81</u>
Duarte	43	2,707,659		7	350,580		50	3,058,239	
Sánchez Ramírez	38	2,839,826		2	485,000		40	3,324,826	
Salcedo	9	267,679		4	170,420		13	438,099	
María Trinidad Sánchez	15	1,201,472		3	162,825		18	1,364,297	
Samaná	5	109,020		3	242,842		8	351,862	
<u>CIBAO CENTRAL</u>	<u>182</u>	<u>12,328,735</u>	<u>32.19</u>	<u>22</u>	<u>2,127,115</u>	<u>13.56</u>	<u>204</u>	<u>14,455,850</u>	<u>26.78</u>
Santiago	34	3,574,984		4	435,000		38	4,009,984	
Españillat	11	482,395		3	114,300		14	596,695	
La Vega	132	7,961,658		12	1,169,815		144	9,131,473	
Puerto Plata	5	309,698		3	408,000		8	717,698	
<u>CIBAO OCCIDENTAL</u>	<u>94</u>	<u>6,620,673</u>	<u>17.29</u>	<u>14</u>	<u>891,885</u>	<u>5.69</u>	<u>108</u>	<u>7,512,558</u>	<u>13.92</u>
Valverde	44	3,456,387		5	353,620		49	3,810,007	
Santiago Rodríguez	2	235,000		-	-		2	235,000	
Monte Cristi	42	2,435,239		7	374,225		49	2,809,464	
Dajabón	6	494,047		2	164,040		8	658,087	
<u>TERRITORIO NACIONAL</u>	<u>9</u>	<u>5,312,767</u>	<u>13.87</u>	<u>2</u>	<u>7,181,925</u>	<u>45.79</u>	<u>11</u>	<u>12,494,692</u>	<u>23.14</u>
<u>T O T A L E S</u>	<u>484</u>	<u>38,302,360</u>	<u>100.0</u>	<u>89</u>	<u>15,683,018</u>	<u>100.0</u>	<u>573</u>	<u>53,985,378</u>	<u>100.0</u>

## DEPARTAMENTO FIDE

## SECTOR AGRICOLA

PRESTAMOS APROBADOS CLASIFICADOS POR INSTITUCIONES INTERMEDIARIAS

ENERO-DICIEMBRE DE 1983

(RD\$)

C-12

Intermediarias	Reembolsos			Préstamos			Total		
	Cantidad	Monto	%	Cantidad	Monto	%	Cantidad	Monto	%
<u>BANCOS COMERCIALES</u>	<u>217</u>	<u>15,948,635</u>	<u>41.64</u>	<u>29</u>	<u>10,149,538</u>	<u>64.72</u>	<u>246</u>	<u>26,098,173</u>	<u>48.34</u>
Banco de Reservas de la Rep. Dom.	137	7,292,495		19	4,828,900		156	12,121,395	
Royal Bank of Canada	24	3,938,749		1	110,000		25	4,048,749	
Chase Manhattan Bank	20	1,586,820		2	4,306,125		22	5,892,945	
Bank of Nova Scotia	17	1,014,743		3	290,882		20	1,305,625	
Bank of America	7	731,760		-	-		7	731,760	
Banco Metropolitano	2	157,400		1	31,000		3	188,400	
Banco de Boston Dominicano	1	200,000		-	-		1	200,000	
Banco Popular Dominicano	2	320,000		-	-		2	320,000	
Banco del Comercio Dominicano	5	370,668		3	582,631		8	953,299	
Banco Nacional de Crédito	-	-		-	-		-	-	
Banco Girod Dominicano	-	-		-	-		-	-	
Citibank	2	336,000		-	-		2	336,000	
<u>ENTIDADES DE FOMENTO</u>	<u>156</u>	<u>16,995,267</u>	<u>44.37</u>	<u>8</u>	<u>345,660</u>	<u>2.20</u>	<u>164</u>	<u>17,340,927</u>	<u>32.12</u>
Banco Agrícola de la Rep. Dominicana	156	16,995,267		2	345,660		164	17,340,927	
Corporación de Fomento Industrial	-	-		-	-		-	-	
<u>BANCOS DE DESARROLLO Y SOCIEDADES FINANCIERAS</u>	<u>111</u>	<u>5,358,458</u>	<u>13.99</u>	<u>52</u>	<u>5,187,820</u>	<u>33.08</u>	<u>163</u>	<u>10,546,278</u>	<u>19.54</u>
Compañía Financiera Dominicana	2	129,850		3	307,420		5	437,270	
Banco de Desarrollo Financiero del Caribe, C. por A.	-	-		-	-		-	-	
Banco Continental de Desarrollo, S.A.	-	-		9	634,375		9	634,375	
Corporación Financiera Asociada	9	321,000		3	85,400		12	406,400	
Financiera Agroindustrial	2	175,000		3	97,000		5	272,000	
Financiera Empresarial	27	1,431,000		7	1,223,000		34	2,654,000	
Banco Industrial de Desarrollo e Inversión	10	326,155		5	215,080		15	541,235	
Banco de Desarrollo La Moneda	5	224,500		8	754,785		13	979,285	
Financiera para el Desarrollo y la Coop.	-	-		-	-		-	-	
Banco de Desarrollo Industrial	11	625,900		2	333,000		13	958,900	
Banco de Desarrollo Interamerica	20	958,400		2	113,000		22	1,071,400	
Banco de Desarrollo Nacional	11	494,119		1	500,000		12	994,119	
Banco de Desarrollo FINADE, S. A.	7	407,300		4	237,800		11	645,100	
Financiera Citicorp	1	100,000		-	-		1	100,000	
Banco de Desarrollo y Capitalización,	3	98,220		5	686,960		8	785,180	
Financiera Bancomercio	3	67,014		-	-		3	67,014	
<b>T O T A L E S</b>	<u>484</u>	<u>38,302,360</u>	<u>100.0</u>	<u>89</u>	<u>15,683,018</u>	<u>100.0</u>	<u>573</u>	<u>53,985,378</u>	<u>100.0</u>

SECTOR GANADERO  
Operaciones del Año  
Enero - Diciembre 1983

- PRESTAMOS APROBADOS
  - Por Fuentes de Recursos
  - Por Escala de Montos y Plazos
  - Por Categorías de Inversiones y Aportes
  - Por Actividad (Comparativo 1982-1983)
  - Por Regiones y Provincias
  - Por Instituciones Intermedias



## DEPARTAMENTO FIDE

## PROGRAMA GANADERO

PRESTAMOS APROBADOS CLASIFICADOS POR FUENTES DE RECURSOS

ENERO - DICIEMBRE 1983

(RD\$)

C-13

Fuentes de Recursos	Préstamos Monto	%
<u>DE ORIGEN INTERNO</u>	<u>29,828,047</u>	<u>100.0</u>
Recursos Banco Central	1,574,512	
Recursos PROAGRO	19,991,335	
Recursos FRAI	1,459,825	
Beneficios Acumulados FIDE (BAF)	149,000	
Dividendos Rosario Dominicana (DRD)	1,297,805	
Programa Nacional de Desarrollo Ganadero (PNDG)	5,355,570	
<u>DE ORIGEN EXTERNO</u>	<u>-</u>	<u>-</u>
TOTAL SECTOR	<u><u>29,828,047</u></u>	<u><u>100.0</u></u>

## DEPARTAMENTO FIDE

## SECTOR GANADERO

CREDITOS APROBADOS CLASIFICADOS POR ESCALA DE MONTOS Y PLAZOS

ENERO - DICIEMBRE 1983

(RD\$)

C-14

Escala de Montos	Cantidad de Préstamos	Hasta 2 años	2-4 años	4 - 6 años	6 - 8 años	8-10 años	10-12 años	Total	%
<u>SUB - DIRECCION GANADERA</u>									
Hasta 10,000	8	30,000	-	10,000	40,000	-	-	80,000	0.27
10,001 a 25,000	103	454,730	23,000	522,965	655,215	243,585	95,700	1,995,195	6.69
25,001 a 50,000	174	978,892	210,500	1,203,130	2,249,849	1,546,040	251,755	6,440,166	21.59
50,001 a 100,000	135	1,852,424	100,000	1,395,080	2,311,357	3,044,305	1,192,635	9,895,801	33.18
100,001 a 150,000	39	843,360	-	632,700	1,084,220	1,007,200	1,250,350	4,817,830	16.15
150,001 a 200,000	26	1,825,700	-	-	1,012,360	705,200	1,100,860	4,644,120	15.57
200,001 a 300,000	6	500,000	-	277,400	250,000	-	478,750	1,506,150	5.05
300,001 a 400,000	-	-	-	-	-	-	-	-	-
400,001 o más	1	448,785	-	-	-	-	-	448,785	1.50
Préstamos Globales	-	-	-	-	-	-	-	-	-
<b>T O T A L E S</b>	<b>492</b>	<b>6,933,891*</b>	<b>333,500</b>	<b>4,041,275</b>	<b>7,603,001</b>	<b>6,546,330</b>	<b>4,370,050</b>	<b>29,828,047</b>	<b>100.0</b>

\* Incluye los Créditos de Reembolsos.

## DEPARTAMENTO FIDE

## SECTOR GANADERO

CREDITOS APROBADOS CLASIFICADOS POR CATEGORIAS DE INVERSIONES Y APORTES

ENERO - DICIEMBRE 1983

C-15

Categorías de Inversiones	A p o r t e s							
	FIDE	%	Beneficiario	%	Inter- mediaria	%	Total	%
I. Fomento de Pasturas	2,277,732	7.64	1,290,140	7.47	6,380	0.47	3,574,252	7.38
II. Construcciones e Instalaciones	5,780,961	19.38	3,492,661	20.22	40,320	3.00	9,313,942	19.23
III. Maquinarias y Equipos	1,722,640	5.77	784,870	4.55	-	-	2,507,510	5.18
IV. Compra de Ganado	13,177,363	44.18	2,776,891	16.08	500,800	37.18	16,455,054	33.97
V. Capital de Trabajo	6,801,866	22.80	8,763,112	50.74	799,416	59.35	16,364,394	33.77
VI. Compra de Tierra	67,485	0.23	163,000	0.94	-	-	230,485	0.47
VII. Costos Financieros	-	-	-	-	-	-	-	-
T O T A L E S	<u>29,828,047</u>	<u>100.0</u>	<u>17,270,674</u>	<u>100.0</u>	<u>1,346,916</u>	<u>100.0</u>	<u>48,445,637</u>	<u>100.0</u>

NOTA: En la Categoría Capital de Trabajo se incluyen los Créditos de Reembolsos.

DEPARTAMENTO FIDE  
SECTOR GANADERO

PRESTAMOS OTORGADOS POR ACTIVIDAD

ENERO-DICIEMBRE 1982/ENERO-DICIEMBRE 1983

(EN MILLONES RD\$)

C-16

A c t i v i d a d	1982	1983	Diferencia
Leche	3.4	2.4	(1.0)
Leche y Carne	11.0	9.8	(1.2)
Porcino	7.9	10.4	2.5
Caprino	0.3	0.3	0.0
Avícola	2.2	2.3	0.1
Acuicultura	0.1	0.2	0.1
Ceba de Novillos	-	4.4	4.4
T O T A L E S	<u>24.9</u>	<u>29.8</u>	<u>4.9</u>

DEPARTAMENTO FIDE  
SECTOR GANADERO

PRESTAMOS APROBADOS CLASIFICADOS POR REGIONES Y PROVINCIAS

ENERO-DICIEMBRE DE 1983

(RD\$)

C-17

Región / Provincia	Reembolsos			Préstamos			Total		
	Cantidad	Monto	%	Cantidad	Monto	%	Cantidad	Monto	%
<u>REGION SURESTE</u>	<u>14</u>	<u>898,200</u>	<u>41.31</u>	<u>176</u>	<u>11,744,230</u>	<u>42.47</u>	<u>190</u>	<u>12,642,430</u>	<u>42.38</u>
Distrito Nacional	7	328,200		57	4,724,507		64	5,052,707	
Peravia	-	-		13	553,280		13	553,280	
San Cristóbal	3	104,000		35	2,055,225		38	2,159,225	
San Pedro de Macorís	1	160,000		4	268,838		5	428,838	
La Romana	-	-		4	92,485		4	92,485	
El Seibo	2	286,000		43	2,865,845		45	3,151,845	
La Altagracia	1	20,000		20	1,184,050		21	1,204,050	
<u>REGION SUROESTE</u>	<u>1</u>	<u>23,000</u>	<u>1.06</u>	<u>7</u>	<u>414,785</u>	<u>1.50</u>	<u>8</u>	<u>437,785</u>	<u>1.47</u>
Azua	1	23,000		2	100,000		3	123,000	
Barahona	-	-		3	101,120		3	101,120	
Bahoruco	-	-		1	150,000		1	150,000	
Independencia	-	-		-	-		-	-	
Pedernales	-	-		-	-		-	-	
San Juan	-	-		1	63,665		1	63,665	
<u>CIBAO ORIENTAL</u>	<u>2</u>	<u>84,000</u>	<u>3.86</u>	<u>101</u>	<u>5,085,245</u>	<u>18.39</u>	<u>103</u>	<u>5,169,245</u>	<u>17.33</u>
Duarte	-	-		33	1,571,970		33	1,571,970	
Sánchez Ramírez	1	44,000		19	1,227,410		20	1,271,410	
Salcedo	-	-		8	298,135		8	298,135	
María Trinidad Sánchez	1	40,000		34	1,656,130		35	1,696,130	
Samaná	-	-		7	331,600		7	331,600	
<u>CIBAO CENTRAL</u>	<u>17</u>	<u>1,168,976</u>	<u>53.77</u>	<u>108</u>	<u>6,552,635</u>	<u>23.69</u>	<u>125</u>	<u>7,721,611</u>	<u>25.89</u>
Santiago	5	455,000		29	1,850,340		34	2,305,340	
Españillat	9	580,476		21	971,305		30	1,551,781	
La Vega	2	93,500		40	2,878,920		42	2,972,420	
Puerto Plata	1	40,000		18	852,070		19	892,070	
<u>CIBAO OCCIDENTAL</u>	<u>-</u>	<u>-</u>	<u>-</u>	<u>66</u>	<u>3,856,976</u>	<u>13.95</u>	<u>66</u>	<u>3,856,976</u>	<u>12.93</u>
Valverde	-	-		16	760,851		16	760,851	
Santiago Rodríguez	-	-		11	735,350		11	735,350	
Monte Cristi	-	-		32	1,963,705		32	1,963,705	
Dajabón	-	-		7	397,070		7	397,070	
<u>TERRITORIO NACIONAL</u>	<u>-</u>	<u>-</u>	<u>-</u>	<u>-</u>	<u>-</u>	<u>-</u>	<u>-</u>	<u>-</u>	<u>-</u>
<b>T O T A L E S</b>	<b><u>34</u></b>	<b><u>2,174,176</u></b>	<b><u>100.0</u></b>	<b><u>458</u></b>	<b><u>27,653,871</u></b>	<b><u>100.0</u></b>	<b><u>492</u></b>	<b><u>29,828,047</u></b>	<b><u>100.0</u></b>

DEPARTAMENTO FIDE  
SECTOR GANADERO

PRESTAMOS APROBADOS CLASIFICADOS POR INSTITUCIONES INTERMEDIARIAS

ENERO-DICIEMBRE DE 1983

(RD\$)

C-18

Intermediarias	Reembolsos			Préstamos			Total		
	Cantidad	Monto	%	Cantidad	Monto	%	Cantidad	Monto	%
<u>BANCOS COMERCIALES</u>	<u>15</u>	<u>899,726</u>	<u>41.0</u>	<u>106</u>	<u>7,294,988</u>	<u>26.0</u>	<u>121</u>	<u>8,194,714</u>	<u>27.0</u>
Banco de Reservas de la Rep. Dominicana	8	408,462		54	3,285,920		62	3,692,382	
Royal Bank of Canada	1	86,000		19	1,493,777		20	1,579,777	
Chase Manhattan Bank	-	-		13	856,120		13	856,120	
Bank of Nova Scotia	5	365,264		8	617,145		13	982,409	
Bank of America	-	-		-	-		-	-	
Banco Metropolitano	-	-		3	284,860		3	284,860	
Banco de Boston Dominicano	-	-		-	-		-	-	
Banco Popular Dominicano	-	-		2	365,000		2	365,000	
Banco del Comercio Dominicano	-	-		5	295,066		5	295,066	
Banco Nacional de Crédito	-	-		-	-		-	-	
Banco Girod Dominicano	1	40,000		1	49,500		2	89,500	
Citibank, N. A.	-	-		1	47,600		1	47,600	
<u>ENTIDADES DE FOMENTO</u>	<u>-</u>	<u>-</u>	<u>-</u>	<u>123</u>	<u>5,399,438</u>	<u>20.0</u>	<u>123</u>	<u>5,399,438</u>	<u>18.0</u>
Banco Agrícola de la Rep. Dominicana	-	-		123	5,399,438		123	5,399,438	
<u>BANCOS DE DESARROLLO Y SOCIEDADES FINANCIERAS</u>	<u>19</u>	<u>1,274,450</u>	<u>59.0</u>	<u>229</u>	<u>14,959,445</u>	<u>54.0</u>	<u>248</u>	<u>16,233,895</u>	<u>54.0</u>
Compañía Financiera Dominicana	-	-		27	977,340		27	977,340	
Banco de Desarrollo Financiero del Caribe, C. por A.	-	-		2	300,000		2	300,000	
Banco Continental de Desarrollo, S. A.	2	29,200		26	1,505,235		28	1,505,235	
Corporación Financiera Asociada	-	-		9	716,360		9	716,360	
Financiera Agroindustrial	1	160,000		21	892,600		22	892,600	
Financiera Empresarial	2	280,000		34	2,770,345		36	2,770,345	
Banco Industrial de Desarrollo e Inversión, S. A.	3	138,000		29	1,832,270		32	1,970,270	
Banco de Desarrollo La Moneda	6	431,250		13	894,410		19	1,325,660	
Financiera para el Desarrollo y la Cooperación	-	-		1	26,000		1	26,000	
Banco de Desarrollo Industrial	-	-		2	103,000		2	103,000	
Banco de Desarrollo Interamérica, S.A.	5	236,000		11	693,000		16	929,000	
Banco de Desarrollo Nacional, S. A.	-	-		14	1,356,760		14	1,356,760	
Banco de Desarrollo FINADE, S. A.	-	-		28	2,391,200		28	2,391,200	
Financiera Citicorp	-	-		-	-		-	-	
Banco de Desarrollo y Capitalización, S. A.	-	-		12	500,925		12	500,925	
<b>T O T A L E S</b>	<u>34</u>	<u>2,174,176</u>	<u>100.0</u>	<u>458</u>	<u>27,653,871</u>	<u>100.0</u>	<u>492</u>	<u>29,828,047</u>	<u>100.0</u>

SECCION "D"

Operaciones Realizadas por el FIDE desde su  
Creación por Programas  
Mayo 1966 - Diciembre 1983

- PROGRAMA INDUSTRIAL
- PROGRAMA GANADERO
- PROGRAMA AGRICOLA



PROGRAMA INDUSTRIAL

MAYO 1966 - DICIEMBRE 1983

- PRESTAMOS ACUMULADOS
  - Por Categorías de Inversiones y Aportes
  - Clasificados por Intermediarias
  - Por Regiones y Provincias



## DEPARTAMENTO FIDE

## SECTOR INDUSTRIAL

CREDITOS ACUMULADOS CLASIFICADOS POR CATEGORIAS DE INVERSIONES Y APORTES

MAYO 1966 - DICIEMBRE 1983

(RD\$)

D-1

Categorías de Inversiones	A p o r t e s							
	FIDE	%	Beneficiario	%	Intermediaria	%	Total	%
I. Asistencia Técnica	82,248	0.05	3,967,556	3.32	1,584,084	3.50	5,633,888	1.64
II. Terrenos	1,334,641	0.75	18,162,731	15.20	5,420,451	11.98	24,917,823	7.27
III. Construcciones y Edificaciones	34,566,159	19.39	14,748,021	12.34	4,124,012	9.11	53,438,192	15.58
IV. Maquinarias, Equipos e Instalaciones	88,261,938	49.52	29,616,158	24.79	7,236,717	15.99	125,114,813	36.48
V. Equipos de Transporte, Equipos Menores y Otras Inversiones	6,743,716	3.78	17,467,984	14.62	3,340,006	7.38	27,551,706	8.03
VI. Capital de Operaciones	46,153,705	25.89	35,528,212	29.73	20,683,932	45.69	102,365,849	29.84
VII. Otros	1,112,500	0.62	-	-	2,873,028	6.35	3,985,528	1.16
T O T A L E S	<u>178,254,907</u>	<u>100.0</u>	<u>119,490,662</u>	<u>100.0</u>	<u>45,262,230</u>	<u>100.0</u>	<u>343,007,799</u>	<u>100.0</u>

NOTA: En la Categoría Capital de Operaciones se incluyen los Créditos de Reembolsos.

PRESTAMOS APROBADOS CLASIFICADOS POR INSTITUCIONES INTERMEDIARIAS

MAYO 1966-DICIEMBRE 1983

(RD\$)

D-2

Instituciones Intermediarias	Número de Préstamos	%	Monto	%
<u>BANCOS COMERCIALES</u>	<u>384</u>	<u>50.27</u>	<u>85,731,058</u>	<u>47.8</u>
Banco de Reservas de la Rep. Dominicana	130		25,950,127	
Royal Bank of Canada	59		16,068,929	
Chase Manhattan Bank	18		5,876,137	
Bank of Nova Scotia	13		6,391,386	
Bank of America	5		600,863	
Banco Metropolitano	14		3,880,909	
Banco de Boston Dominicano	-		-	
Banco Popular Dominicano	96		17,354,770	
Banco del Comercio Dominicano	6		856,707	
Banco Nacional de Crédito	2		1,046,926	
Banco Girod Dominicano	1		18,000	
Citibank	29		5,857,304	
Banco de Santander Dominicano	7		1,060,000	
Banco de Santo Domingo	4		769,000	
<u>ENTIDADES DE FOMENTO</u>	<u>196</u>	<u>26.28</u>	<u>51,999,145</u>	<u>29.0</u>
Banco Agrícola de la Rep. Dominicana	4		527,251	
Centro Dom. de Promoción de Exportación	2		386,000	
Corporación de Fomento Industrial	190		51,085,894	
<u>BANCOS DE DESARROLLO Y SOCIEDADES FINANCIERAS</u>	<u>209</u>	<u>23.45</u>	<u>41,678,353</u>	<u>23.2</u>
Compañía Financiera Dominicana	24		5,644,694	
Banco de Desarrollo Financiero del Caribe	3		260,600	
Banco Continental de Desarrollo	11		1,265,867	
Corporación Financiera Asociada	28		3,662,573	
Financiera Agroindustrial	18		5,148,763	
Financiera Empresarial	36		6,103,836	
Banco Industrial de Desarrollo e Inversión	1		30,000	
Banco de Desarrollo La Moneda	8		891,500	
Financiera para el Desarrollo y la Coop.	3		161,250	
Banco de Desarrollo Industrial	15		3,759,404	
Banco de Desarrollo Interamérica, S.A.	5		967,216	
Banco de Desarrollo Nacional, S. A.	24		5,247,447	
Financiera Nacional de Desarrollo	19		4,752,738	
Financiera Citicorp	8		3,132,785	
Banco de Desarrollo y Capitalización	6		649,680	
Financiera Banco Comercio	-		-	
<b>T O T A L E S</b>	<b>789</b>	<b>100.0</b>	<b>179,408,556</b>	<b>100.0</b>

Nota: No incluyen los créditos de reembolsos.

DEPARTAMENTO FIDE  
 SECTOR INDUSTRIAL  
 PRESTAMOS APROBADOS CLASIFICADOS POR INSTITUCIONES INTERMEDIARIAS  
 MAYO 1966 - DICIEMBRE 1963  
 (RD\$)

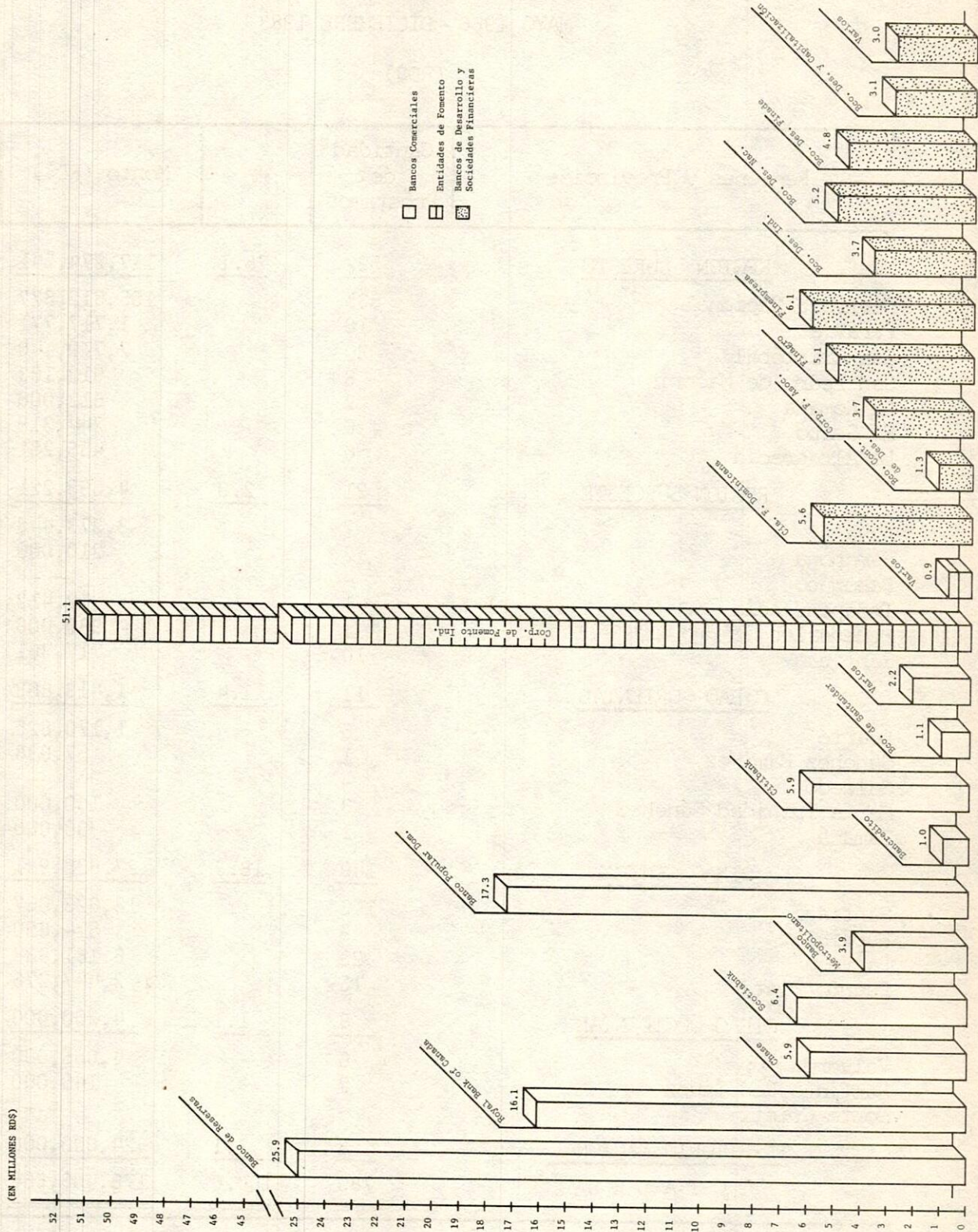

Bancos Comerciales  
 Entidades de Fomento  
 Bancos de Desarrollo y Sociedades Financieras

DEPARTAMENTO FIDE  
SECTOR INDUSTRIAL

PRESTAMOS APROBADOS CLASIFICADOS POR REGIONES Y PROVINCIAS

MAYO 1966 - DICIEMBRE 1983

(RD\$)

D-3

Regiones y Provincias	Cantidad de Préstamos	%	Monto (RD\$)	%
<u>REGION SURESTE</u>				
	<u>592</u>	<u>76.1</u>	<u>117,274,541</u>	<u>65.40</u>
Distrito Nacional	535		105,612,877	
Peravia	10		1,717,771	
San Cristóbal	30		7,719,140	
San Pedro de Macorís	3		913,183	
La Romana	2		612,000	
El Seibo	6		244,319	
La Altagracia	6		455,251	
<u>REGION SUROESTE</u>				
	<u>21</u>	<u>2.0</u>	<u>4,693,221</u>	<u>2.60</u>
Azua	7		3,373,448	
Barahona	2		210,000	
Bahoruco	-		-	
Independencia	1		12,412	
Pedernales	1		380,000	
San Juan	10		717,361	
<u>CIBAO ORIENTAL</u>				
	<u>11</u>	<u>1.4</u>	<u>1,413,863</u>	<u>0.80</u>
Duarte	6		1,170,825	
Sánchez Ramírez	1		57,038	
Salcedo	-		-	
María Trinidad Sánchez	3		150,000	
Samaná	1		36,000	
<u>CIBAO CENTRAL</u>				
	<u>149</u>	<u>18.3</u>	<u>27,826,931</u>	<u>15.50</u>
Santiago	102		18,623,067	
Españillat	9		574,650	
La Vega	23		6,181,838	
Puerto Plata	15		2,447,376	
<u>CIBAO OCCIDENTAL</u>				
	<u>8</u>	<u>1.1</u>	<u>4,200,000</u>	<u>2.30</u>
Valverde	6		4,055,000	
Santiago Rodríguez	2		145,000	
Monte Cristi	-		-	
<u>TERRITORIO NACIONAL</u>				
	<u>8</u>	<u>1.1</u>	<u>24,000,000</u>	<u>13.40</u>
<u>T O T A L E S</u>				
	<u>789</u>	<u>100.0</u>	<u>179,408,556</u>	<u>100.0</u>

NOTA: No se incluyen los créditos de reembolsos.

DEPARTAMENTO FIDE  
SECTOR INDUSTRIAL  
PRESTAMOS APROBADOS CLASIFICADOS POR REGIONES Y PROVINCIAS  
MAYO 1966 - DICIEMBRE 1983  
(RD\$)

(EN MILLONES RD\$)

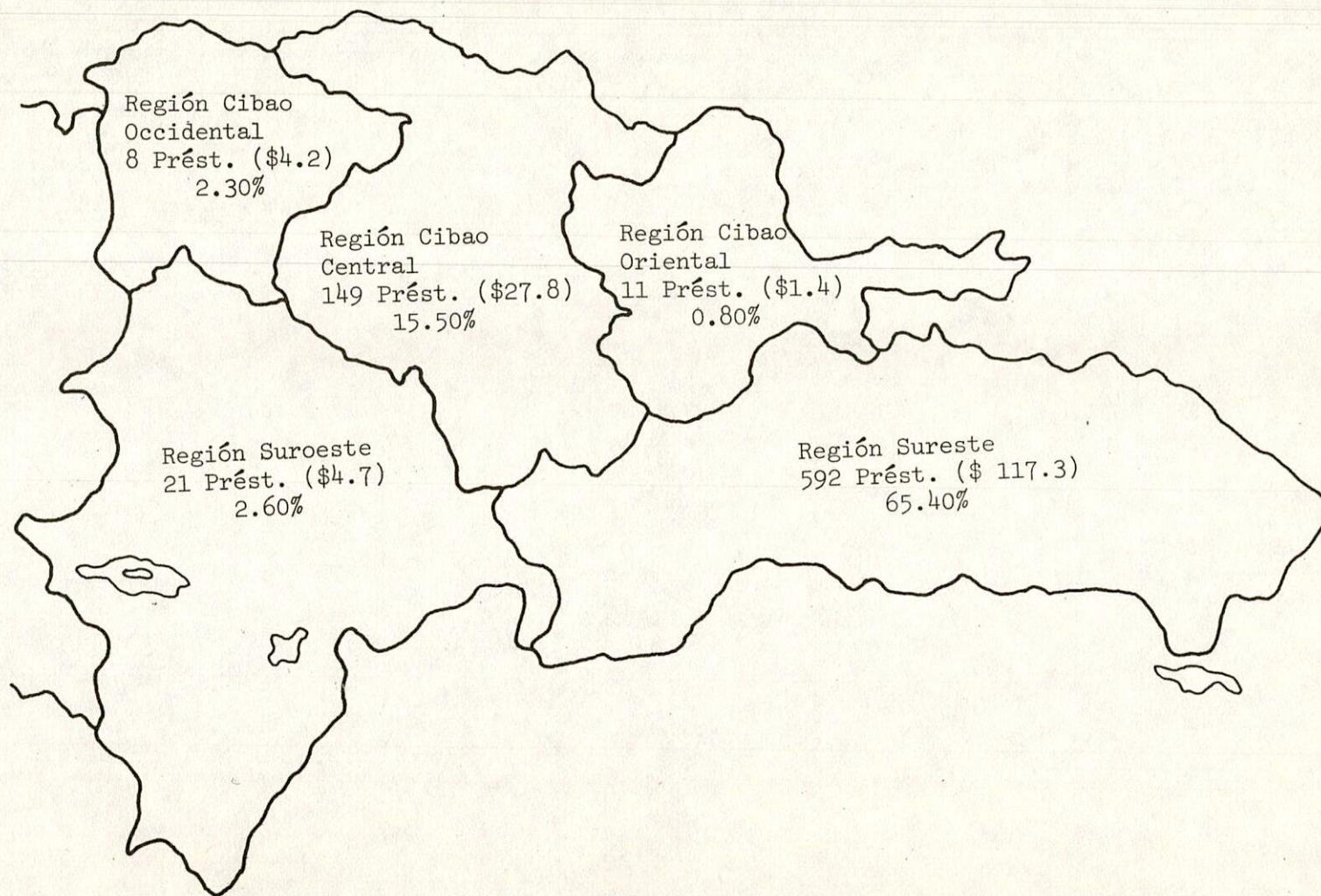

NOTA: NO SE INCLUYEN LOS CREDITOS DE REEMBOLSOS.

SE HAN APROBADO 8 CREDITOS GLOBALES POR RD\$ 24.0 MILLONES (13.40%)



PROGRAMA AGRICOLA

Mayo 1966 - Diciembre 1983

- PRESTAMOS ACUMULADOS
- Por Categorías de Inversiones y Aportes
- Clasificados por Intermediarias
- Por Regiones y Provincias

## DEPARTAMENTO FIDE

## SECTOR AGRICOLA

89

CREDITOS ACUMULADOS CLASIFICADOS POR CATEGORIAS DE INVERSIONES Y APORTES

MAYO 1966 - DICIEMBRE 1983

(FID\$)

D-4

Categorías de Inversiones	A p o r t e s							
	FIDE	%	Beneficiario	%	Inter- mediaria	%	Total	%
I. Servicios Agrícolas	5,797,094	4.10	5,340,340	8.13	186,878	0.97	11,324,312	5.00
II. Insumos	21,916,498	15.50	6,717,267	10.22	542,156	2.81	29,175,921	12.89
III. Mano de Obra	15,169,253	10.73	15,008,473	22.84	979,183	5.06	31,156,909	13.76
IV. Maquinarias y Equipos	11,588,645	8.20	7,247,858	11.03	249,945	1.29	19,086,448	8.43
V. Infraestructura	12,814,941	9.06	4,556,582	6.93	425,456	2.20	17,796,979	7.86
VI. Compra de Terreros	1,940,592	1.37	1,350,186	2.06	87,530	0.45	3,378,308	1.49
VII. Capital de Trabajo	72,128,333	51.01	24,234,157	36.89	16,836,007	87.11	113,198,498	49.99
VIII. Costos Financieros	6,900	0.01	1,048,457	1.60	21,020	0.11	1,076,377	0.48
IX. Otros	31,500	0.02	195,422	0.30	-	-	226,922	0.10
T O T A L L S	<u>141,393,756</u>	<u>100.0</u>	<u>65,698,742</u>	<u>100.0</u>	<u>19,328,175</u>	<u>100.0</u>	<u>226,420,674</u>	<u>100.0</u>

NOTA: En la Categoría Capital de Trabajo se incluyen los Créditos de Reembolsos.

## SECTOR AGRICOLA

PRESTAMOS ACUMULADOS CLASIFICADOS POR INSTITUCIONES INTERMEDIARIAS

MAYO 1966 - DICIEMBRE 1983

(RD\$)

D-5

Instituciones Intermediarias	Número de Préstamos	%	Monto	%
<u>BANCOS COMERCIALES</u>	<u>197</u>	<u>23.76</u>	<u>33,429,678</u>	<u>42.91</u>
Banco de Reservas de la Rep. Dominicana	78		11,941,776	
Royal Bank of Canada	30		3,582,221	
Chase Manhattan Bank	13		7,405,064	
Bank of Nova Scotia	18		3,780,122	
Bank of America	13		675,721	
Banco Metropolitano	13		1,104,557	
Banco de Boston Dominicano	2		1,062,644	
Banco Popular Dominicano	8		382,750	
Banco del Comercio Dominicano	4		1,032,631	
Banco Nacional de Crédito	-		-	
Banco Girod Dominicano	-		-	
Citibank	5		1,805,360	
Banco de Santander Dominicano	9		452,075	
Banco de Santo Domingo	4		204,757	
<u>ENTIDADES DE FOMENTO</u>	<u>110</u>	<u>13.27</u>	<u>12,799,169</u>	<u>16.43</u>
Banco Agrícola de la Rep. Dominicana	103		12,488,997	
Centro Dom. de Promoción de Exportación	5		238,672	
Corporación de Fomento Industrial	2		71,500	
<u>BANCO DE DESARROLLO Y SOCIEDADES FINANCIERAS</u>	<u>522</u>	<u>62.97</u>	<u>31,678,431</u>	<u>40.66</u>
Compañía Financiera Dominicana	23		2,288,524	
Banco de Desarrollo Financiero del Caribe	16		876,191	
Banco Continental de Desarrollo	35		2,547,370	
Corporación Financiera Asociada	39		1,430,057	
Financiera Agroindustrial	159		5,313,243	
Financiera Empresarial	37		3,382,392	
Banco Industrial de Desarrollo e Inversión	28		1,181,032	
Banco de Desarrollo La Moneda, S. A.	57		3,276,488	
Financiera para el Desarrollo y la Coop.	11		869,675	
Banco de Desarrollo Industrial	53		5,533,697	
Banco de Desarrollo Interamerica, S.A.	11		707,015	
Banco de Desarrollo Nacional	4		632,000	
Banco de Desarrollo FINADE, S. A.	22		903,471	
Financiera Citicorp	3		316,423	
Banco de Desarrollo y Capitalización	23		2,281,710	
Corporación Dominicana de Inversiones, S.A.	1		139,143	
<u>T O T A L E S</u>	<u>829</u>	<u>100.0</u>	<u>77,907,278</u>	<u>100.0</u>

DEPARTAMENTO FIDE  
 SECTOR AGRICOLA  
 PRESTAMOS APROBADOS CLASIFICADOS POR INSTITUCIONES INTERMEDIARIAS  
 MAYO 1966 - DICIEMBRE 1983  
 (RD\$)

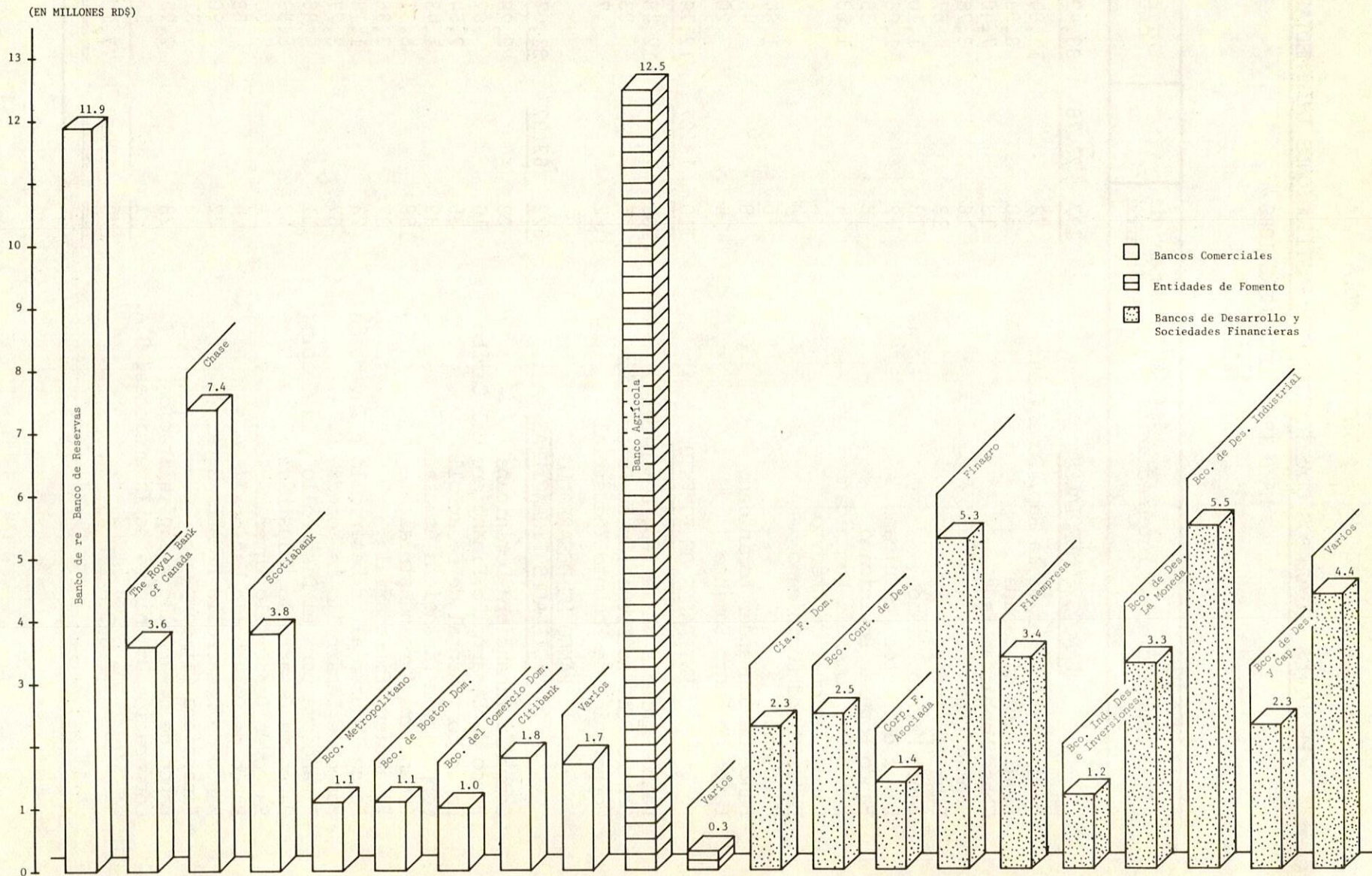

DEPARTAMENTO FIDE  
SECTOR AGRICOLA

71

PRESTAMOS ACUMULADOS CLASIFICADOS POR REGIONES Y PROVINCIAS

MAYO 1966-DICIEMBRE 1983

(RD\$)

D-6

Regiones y Provincias	Cantidad de Préstamos	%	Monto(RD\$)	%
<u>REGION SURESTE</u>	<u>219</u>	<u>26.42</u>	<u>12,644,612</u>	<u>16.23</u>
Distrito Nacional	26		1,199,359	
Peravia	48		2,024,853	
San Cristóbal	50		3,168,291	
San Pedro de Macorís	2		116,000	
La Romana	7		947,385	
El Seibo	44		3,669,056	
La Altagracia	42		1,519,668	
<u>REGION SUROESTE</u>	<u>106</u>	<u>12.79</u>	<u>9,783,954</u>	<u>12.56</u>
Azua	27		1,266,441	
Barahona	36		2,766,956	
Bahoruco	6		725,167	
Independencia	4		2,732,100	
Pedernales	1		39,600	
San Juan	32		2,253,690	
<u>CIBAO ORIENTAL</u>	<u>145</u>	<u>17.49</u>	<u>8,730,063</u>	<u>11.21</u>
Duarte	44		2,572,549	
Sánchez Ramírez	29		2,440,402	
Salcedo	17		655,418	
María Trinidad Sánchez	37		2,383,762	
Samaná	18		677,932	
<u>CIBAO CENTRAL</u>	<u>229</u>	<u>27.62</u>	<u>21,304,479</u>	<u>27.35</u>
Santiago	61		12,588,679	
Españat	33		1,097,358	
La Vega	124		6,729,187	
Puerto Plata	11		889,255	
<u>CIBAO OCCIDENTAL</u>	<u>117</u>	<u>14.11</u>	<u>7,423,066</u>	<u>9.53</u>
Valverde	49		2,209,366	
Santiago Rodríguez	3		1,047,585	
Monte Cristi	59		3,797,430	
Dajabón	6		368,385	
<u>TERRITORIO NACIONAL</u>	<u>13</u>	<u>1.57</u>	<u>18,021,104</u>	<u>23.13</u>
<u>TOTAL GENERAL</u>	<u>829</u>	<u>100.0</u>	<u>77,907,278</u>	<u>100.0</u>

Nota: No se incluyen los Créditos de Reembolsos.

DEPARTAMENTO FIDE  
SECTOR AGRICOLA  
PRESTAMOS APROBADOS CLASIFICADOS POR REGIONES Y PROVINCIAS  
MAYO 1966 - DICIEMBRE 1983  
(RD\$)

(EN MILLONES RD\$)

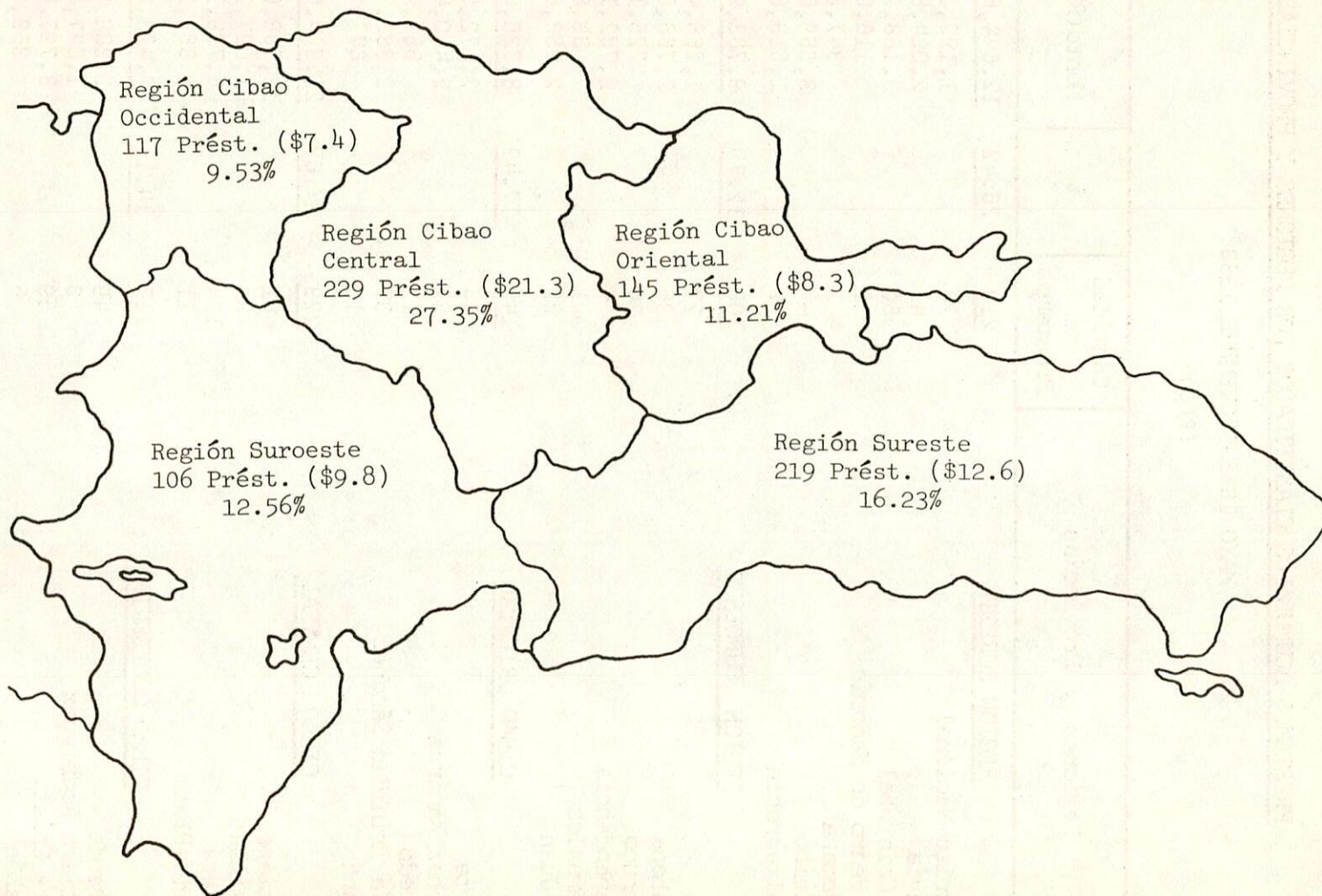

NOTA: NO SE INCLUYEN LOS CREDITOS DE REEMBOLSOS.

SE HAN APROBADO 13 CREDITOS GLOBALES POR RD\$ 18.0 MILLONES (23.13%).

PROGRAMA GANADERO

Mayo 1966 - Diciembre 1983

- PRESTAMOS ACUMULADOS
  - Por Categorías de Inversiones y Aportes
  - Clasificados por Intermediarias
  - Por Regiones y Provincias



DEPARTAMENTO FIDE  
SECTOR GANADERO

CREDITOS ACUMULADOS CLASIFICADOS POR CATEGORIAS DE INVERSIONES Y APORTES

MAYO 1966 - DICIEMBRE 1983

(RD\$)

D-7

Categorías de Inversiones	A p o r t e s							
	FIDE	%	Beneficiario	%	Inter- mediaria	%	Total	%
I. Fomento de Pasturas	18,551,285	11.84	10,682,058	15.44	1,275,620	14.33	30,508,963	12.99
II. Construcciones e Instalaciones	31,149,874	19.87	18,311,644	26.47	2,262,651	25.42	51,724,169	22.03
III. Maquinarias y Equipos	12,631,592	8.06	5,891,672	8.52	817,234	9.18	19,340,498	8.24
IV. Compra de Ganado	71,748,128	45.78	11,433,292	16.53	2,342,994	26.32	85,524,414	36.42
V. Capital de Trabajo	20,865,216	13.31	20,888,494	30.20	1,818,386	20.42	43,572,096	18.56
VI. Compra de Terrenos	1,793,483	1.14	1,935,901	2.80	385,431	4.33	4,114,815	1.75
VII. Costos Financieros	-	-	24,465	0.04	-	-	24,465	0.01
T O T A L E S	<u>156,739,578</u>	<u>100.0</u>	<u>69,167,526</u>	<u>100.0</u>	<u>8,902,316</u>	<u>100.0</u>	<u>234,809,420</u>	<u>100.0</u>

NOTA: En la Categoría Capital de Trabajo se incluyen los Créditos de Reembolsos.

PRESTAMOS ACUMULADOS CLASIFICADOS POR INSTITUCIONES INTERMEDIARIAS

MAYO 1966 - DICIEMBRE 1983

(RD\$)

D-8

Instituciones Intermediarias	Número de Préstamos	%	Monto	%
<u>BANCOS COMERCIALES</u>	<u>654</u>	<u>25.43</u>	<u>50,708,557</u>	<u>33.13</u>
Banco de Reservas de la Rep. Dominicana	247		15,678,049	
Royal Bank of Canada	115		10,423,842	
Chase Manhattan Bank	118		8,719,576	
Bank of Nova Scotia	54		3,974,065	
Bank of America	9		707,085	
Banco Metropolitano	23		2,468,945	
Banco de Boston Dominicano	-		-	
Banco Popular Dominicano	44		5,014,363	
Banco del Comercio Dominicano	9		1,155,066	
Banco Nacional de Crédito	-		-	
Banco Girod Dominicano	1		49,500	
Citibank	18		1,062,723	
Banco de Santander Dominicano	4		100,438	
Banco de Santo Domingo	12		1,354,905	
<u>ENTIDADES DE FOMENTO</u>	<u>773</u>	<u>30.05</u>	<u>30,876,540</u>	<u>20.18</u>
Banco Agrícola de la Rep. Dominicana	773		30,876,540	
Centro Dominicano de Promoción y Exp.	-		-	
Corporación de Fomento Industrial	-		-	
<u>BANCOS DE DESARROLLO Y SOCIEDADES FINANCIERAS</u>	<u>1,145</u>	<u>44.52</u>	<u>71,446,850</u>	<u>46.69</u>
Compañía Financiera Dominicana	175		7,426,892	
Banco de Desarrollo Financiero del Caribe,	50		5,077,875	
Banco Continental de Desarrollo	47		2,821,910	
Corporación Financiera Asociada	106		5,571,830	
Financiera Agroindustrial	258		12,031,829	
Financiera Empresarial	88		8,069,609	
Banco Industrial de Desarrollo e Inversión	65		4,129,184	
Banco de Desarrollo La Moneda, S. A.	73		6,178,019	
Financiera para el Desarrollo y la Coop.	14		653,730	
Banco de Desarrollo Industrial	86		4,689,980	
Banco de Desarrollo Interamerica, S.A.	37		3,012,400	
Banco de Desarrollo Nacional, S. A.	38		4,124,459	
Banco de Desarrollo FINADE, S. A.	54		4,446,600	
Financiera Citicorp	14		1,086,758	
Banco de Desarrollo y Capitalización	40		2,125,775	
<b>T O T A L E S</b>	<u>2,572</u>	<u>100.0</u>	<u>153,031,947</u>	<u>100.0</u>



DEPARTAMENTO FIDE  
SECTOR GANADERO

PRESTAMOS ACUMULADOS CLASIFICADOS POR REGIONES Y PROVINCIAS

MAYO 1966 - DICIEMBRE 1983

(RD\$)

D-9

Regiones y Provincias	Cantidad de Préstamos	%	Monto (RD\$)	%
<u>REGION SURESTE</u>	<u>1,018</u>	<u>39.58</u>	<u>65,508,426</u>	<u>42.81</u>
Distrito Nacional	225		19,391,100	
Peravia	90		4,147,872	
San Cristóbal	215		17,097,630	
San Pedro de Macorís	26		2,090,788	
La Romana	23		1,002,970	
El Seibo	242		11,682,045	
La Altagracia	197		10,096,021	
<u>REGION SUROESTE</u>	<u>133</u>	<u>5.17</u>	<u>6,882,807</u>	<u>4.50</u>
Azua	25		1,239,275	
Barahona	54		1,641,180	
Bahoruco	5		259,800	
Independencia	9		2,743,789	
Pedernales	22		325,073	
San Juan	18		673,690	
<u>CIBAO ORIENTAL</u>	<u>485</u>	<u>18.86</u>	<u>26,608,967</u>	<u>17.39</u>
Duarte	143		8,612,640	
Sánchez Ramírez	89		6,151,681	
Salcedo	23		809,398	
María Trinidad Sánchez	215		10,425,738	
Samaná	15		609,510	
<u>CIBAO CENTRAL</u>	<u>712</u>	<u>27.68</u>	<u>40,782,846</u>	<u>26.65</u>
Santiago	144		10,022,275	
Españillat	123		6,383,306	
La Vega	251		15,606,268	
Puerto Plata	194		8,770,997	
<u>CIBAO OCCIDENTAL</u>	<u>219</u>	<u>8.51</u>	<u>12,801,401</u>	<u>8.37</u>
Valverde	67		3,511,481	
Santiago Rodríguez	24		1,167,490	
Monte Cristi	97		6,713,870	
Dajabón	31		1,408,560	
<u>TERRITORIO NACIONAL</u>	<u>5</u>	<u>0.19</u>	<u>447,500</u>	<u>0.29</u>
<u>TOTAL GENERAL</u>	<u>2,572</u>	<u>100.0</u>	<u>153,031,947</u>	<u>100.0</u>

Nota: No se incluyen los Créditos de Reembolsos.

DEPARTAMENTO FIDE  
SECTOR GANADERO  
PRESTAMOS APROBADOS CLASIFICADOS POR REGIONES Y PROVINCIAS  
MAYO 1966 - DICIEMBRE 1983  
(RD\$)

(EN MILLONES RD\$)

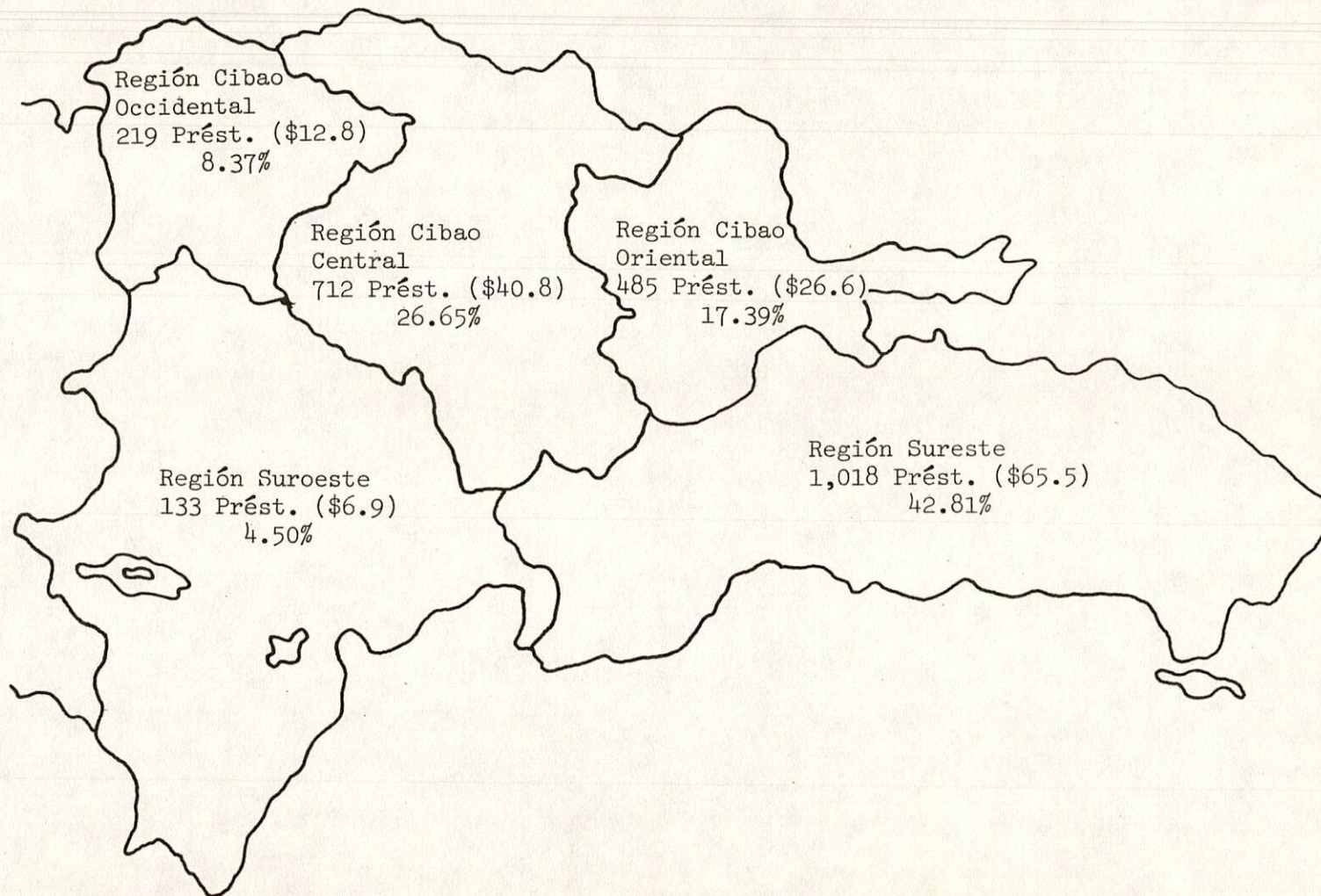

NOTA: NO SE INCLUYEN LOS CREDITOS DE REEMBOLSOS.

SE HAN APROBADO 5 CREDITOS GLOBALES POR RD\$ 447,500 (0.29%)



OTROS SECTORES

Mayo 1966-Diciembre 1983

- SALUD
- EDUCACION
- TURISMO
- OTROS



PRESTAMOS ACUMULADOS CLASIFICADOS POR INTERMEDIARIASSECTORES SALUD, EDUCACION, TURISMO Y OTROS

Mayo 1966 - Diciembre 1983

(En RD\$)

Instituciones Intermediarias	Número de Préstamos	%	Monto	D-10
				%
<u>BANCOS COMERCIALES</u>	<u>371</u>	<u>90.5</u>	<u>30,496,487</u>	<u>88.0</u>
Banco de Reservas de la Rep. Dominicana	266	64.9	20,039,296	57.8
Banco Popular Dominicano	75	18.3	5,484,570	15.8
Banco de Santo Domingo	3	0.7	236,000	0.7
Banco de Santander Dominicano	2	0.5	104,000	0.3
Bank of America	2	0.5	16,000	0.05
Bank of Nova Scotia	1	0.3	175,000	0.5
The Chase Manhattan Bank	3	0.7	1,168,381	3.4
Citibank, N. A.	10	2.4	1,133,240	3.3
The Royal Bank of Canada	9	2.2	2,140,000	6.15
<u>ENTIDADES DE FOMENTO</u>	<u>28</u>	<u>6.8</u>	<u>2,030,779</u>	<u>5.8</u>
Corporación de Fomento Industrial	28	6.8	2,030,779	5.8
<u>SOCIEDADES FINANCIERAS</u>	<u>11</u>	<u>2.7</u>	<u>2,170,042</u>	<u>6.2</u>
Compañía Financiera Dominicana	3	0.7	261,242	0.7
Corporación Financiera Asociada	<u>8</u>	<u>2.0</u>	<u>1,908,800</u>	<u>5.5</u>
T O T A L E S	<u>410</u>	<u>100.0</u>	<u>34,697,308</u>	<u>100.0</u>

Nota: Los financiamientos a estos Sectores están suspendidos desde el 11-8-76

PRESTAMOS APROBADOS CLASIFICADOS POR REGIONES Y PROVINCIASSECTORES: SALUD, EDUCACION, TURISMO Y OTROS

Mayo 1966 - Diciembre 1983

D-11

Regiones y Provincias	Número de Préstamos	%	Monto	%
<u>REGION CENTRAL</u>	<u>295</u>	<u>72.1</u>	<u>23,410,484</u>	<u>67.8</u>
Santo Domingo	279		22,640,146	
Peravia	6		616,061	
San Cristóbal	10		154,277	
<u>REGION YAQUE DEL NORTE</u>	<u>48</u>	<u>11.7</u>	<u>5,542,854</u>	<u>15.6</u>
Santiago	32		3,735,492	
Puerto Plata	7		789,029	
Españillat	6		902,000	
Santiago Rodríguez	1		5,000	
Valverde	2		111,333	
<u>REGION DEL YUNA</u>	<u>36</u>	<u>8.7</u>	<u>2,021,876</u>	<u>5.8</u>
Duarte	6		205,037	
Sánchez Ramírez	2		30,000	
La Vega	22		1,540,156	
Samaná	1		63,000	
María Trinidad Sánchez	2		110,000	
Salcedo	3		73,683	
<u>REGION YAQUE DEL SUR</u>	<u>10</u>	<u>2.4</u>	<u>159,521</u>	<u>0.5</u>
Barahona	1		35,000	
San Juan	6		76,322	
Azua	2		44,199	
Pedernales	1		4,000	
<u>REGION DEL ESTE</u>	<u>21</u>	<u>5.1</u>	<u>3,562,573</u>	<u>10.3</u>
El Seibo	1		6,000	
San Pedro de Macorís	9		1,349,273	
La Altagracia	1		4,000	
La Romana	10		2,203,300	
<u>T O T A L E S</u>	<u>410</u>	<u>100.0</u>	<u>34,697,308</u>	<u>100.0</u>

NOTA: Los financiamientos a estos Sectores están suspendidos desde el 11-8-76.

SECCION "E"  
Operaciones Acumuladas del FIDE  
Desde su Creación  
Mayo 1966 - Diciembre 1983

- PRESTAMOS ACUMULADOS

- Cartera Vigente

- Por Instituciones Intermedia-  
rias y Sectores

- Por Regiones, Provincias y  
Sectores

- Créditos de Reembolsos.

## DEPARTAMENTO FIDE

CARTERA VIGENTE PRESTAMOS FIDE POR SECTORESAL 31 DE OCTUBRE DE 1983

(En Millones RD\$)

E-1

Sectores	Monto	%
Industrial	68,291,006.77	32.15
Agrícola	59,418,840.74	27.98
Ganadero	84,694,859.52	39.87
TOTAL	<u>212,404,707.03</u>	<u>100.0</u>

## DEPARTAMENTO FIDE

PRESTAMOS ACUMULADOS CLASIFICADOS POR INTERMEDIARIAS Y SECTORES

MAYO 1966 - DICIEMBRE 1983

(RD\$)

E-2

Intermediarias	Sector Industrial			Sector Ganadero			Sector Agrícola			Otros Sectores			T O T A L E S		
	Canti- dad	Monto	%	Canti- dad	Monto	%	Canti- dad	Monto	%	Educación, Salud y Transp.					
										Canti- dad	Monto	%	Canti- dad	Monto	%
<u>BANCOS COMERCIALES</u>	<u>384</u>	<u>85,731,058</u>	<u>47.8</u>	<u>654</u>	<u>50,708,557</u>	<u>33.13</u>	<u>197</u>	<u>33,429,678</u>	<u>42.91</u>	<u>371</u>	<u>30,496,487</u>	<u>87.8</u>	<u>1,606</u>	<u>200,365,780</u>	<u>45.02</u>
Banco de Reservas de la R. D.	130	25,950,127		247	15,678,049		78	11,941,776		266	20,039,296		721	73,609,248	
Royal Bank of Canada	59	16,068,929		115	10,423,842		30	3,582,221		9	2,140,000		213	32,214,992	
Chase Manhattan Bank	18	5,876,137		118	8,719,576		13	7,405,064		3	1,168,381		152	23,169,158	
Bank of Nova Scotia	13	6,391,386		54	3,974,065		18	3,780,122		1	175,000		86	14,320,573	
Bank of America	5	600,863		9	707,085		13	675,721		2	16,000		29	1,999,669	
Banco Metropolitano	14	3,880,909		23	2,468,945		13	1,104,557		-	-		50	7,454,411	
Banco de Boston Dominicano	-	-		-	-		2	1,062,644		-	-		2	1,062,644	
Banco Popular Dominicano	96	17,354,770		44	5,014,363		8	382,750		75	5,484,570		223	28,236,453	
Banco del Comercio Dominicano	6	856,707		9	1,155,066		4	1,032,631		-	-		19	3,044,404	
Banco Nacional de Crédito	2	1,046,926		-	-		-	-		-	-		2	1,046,926	
Banco Girod Dominicano	1	18,000		1	49,500		-	-		-	-		2	67,500	
Citibank	29	5,857,304		18	1,062,723		5	1,805,360		10	1,133,240		62	9,858,627	
Banco de Santander Dominicano	7	1,060,000		4	100,438		9	452,075		2	104,000		22	1,716,513	
Banco de Santo Domingo	4	769,000		12	1,354,905		4	204,757		3	236,000		23	2,564,662	
<u>ENTIDADES DE FOMENTO</u>	<u>196</u>	<u>51,999,145</u>	<u>29.0</u>	<u>773</u>	<u>30,876,540</u>	<u>20.18</u>	<u>110</u>	<u>12,799,169</u>	<u>16.43</u>	<u>28</u>	<u>2,030,779</u>	<u>5.9</u>	<u>1,107</u>	<u>97,705,633</u>	<u>21.96</u>
Banco Agrícola de la R. Dom.	4	527,251		773	30,876,540		103	12,488,997		-	-		880	43,892,788	
Centro Dominicano de Promo- ción de Exportaciones	2	386,000		-	-		5	238,672		-	-		7	624,672	
Corporación de Fomento Indus- trial	190	51,085,894		-	-		2	71,500		28	2,030,779		220	53,188,173	
<u>BANCOS DE DESARROLLO Y SOCIEDADES FINANCIERAS</u>	<u>209</u>	<u>41,678,353</u>	<u>23.2</u>	<u>1,145</u>	<u>71,446,850</u>	<u>46.69</u>	<u>522</u>	<u>31,678,431</u>	<u>40.66</u>	<u>11</u>	<u>2,170,042</u>	<u>6.3</u>	<u>1,887</u>	<u>146,973,676</u>	<u>33.02</u>
Compañía Financiera Dominicana	24	5,644,694		175	7,426,892		23	2,288,524		3	261,242		225	15,621,352	
Banco de Desarrollo Financiero del Caribe, S. A.	3	260,600		50	5,077,875		16	876,191		-	-		69	6,214,666	
Banco Continental de Desarro- llo	11	1,265,867		47	2,821,910		35	2,547,370		-	-		93	6,635,147	
Corporación Financiera Asocia- da	28	3,662,573		106	5,571,830		39	1,430,057		8	1,908,800		181	12,573,260	
Financiera Agroindustrial	18	5,148,763		258	12,031,829		159	5,313,243		-	-		435	22,493,835	
Financiera Empresarial	36	6,103,836		88	8,069,609		37	3,382,392		-	-		161	17,555,837	
Banco Industrial de Desarrollo e Inversión, S. A.	1	30,000		65	4,129,184		28	1,181,032		-	-		94	5,340,216	
Banco de Desarrollo La Moneda, S. A.	8	891,500		73	6,178,019		57	3,276,488		-	-		138	10,346,007	
Financiera para el Desarrollo y la Cooperación	3	161,250		14	653,730		11	869,675		-	-		28	1,684,655	
Banco de Desarrollo Industrial	15	3,759,404		86	4,689,980		53	5,533,697		-	-		154	13,983,081	
Banco de Desarrollo Interamé- rica, S. A.	5	967,216		37	3,012,400		11	707,015		-	-		53	4,686,631	
Banco de Desarrollo Nacional, S. A.	24	5,247,447		38	4,124,459		4	632,000		-	-		66	10,003,906	
Banco de Desarrollo FINADE, S. A.	19	4,752,738		54	4,446,600		22	903,471		-	-		95	10,102,809	
Financiera Citicorp	8	3,132,785		14	1,086,758		3	316,423		-	-		25	4,535,966	
Banco de Desarrollo y Capita- lización	6	649,680		40	2,125,775		23	2,281,710		-	-		69	5,057,165	
Corporación Dominicana de In- versiones, S. A.	-	-		-	-		1	139,143		-	-		1	139,143	
Financiera Banco Comercio	-	-		-	-		-	-		-	-		-	-	
<u>T O T A L E S</u>	<u>789</u>	<u>179,408,556</u>	<u>100.0</u>	<u>2,572</u>	<u>153,031,947</u>	<u>100.0</u>	<u>829</u>	<u>77,907,278</u>	<u>100.0</u>	<u>410</u>	<u>34,697,308</u>	<u>100.0</u>	<u>4,600</u>	<u>445,045,089</u>	<u>100.0</u>

NOTA: No se incluyen los Créditos de Reembolsos.

## PRESTAMOS ACUMULADOS CLASIFICADOS POR REGIONES Y SECTORES

MAYO 1966 - DICIEMBRE 1983

(RD\$)

E-3

Regiones / Provincias	Sector Industrial			Sector Ganadero			Sector Agrícola			Otros Sectores			T O T A L E S		
	Canti- dad	Monto	%	Canti- dad	Monto	%	Canti- dad	Monto	%	Educación, Salud y Transp					
										Canti- dad	Monto	%	Canti- dad	Monto	%
<u>REGION SURESTE</u>	<u>592</u>	<u>117,274,541</u>	<u>65.40</u>	<u>1,018</u>	<u>66,048,426</u>	<u>42.81</u>	<u>219</u>	<u>12,644,612</u>	<u>16.23</u>	<u>316</u>	<u>26,973,057</u>	<u>77.74</u>	<u>2,145</u>	<u>222,940,636</u>	<u>50.00</u>
Distrito Nacional	535	105,612,877		225	19,931,100		26	1,199,359		279	22,640,146		1,065	149,383,482	
Peravia	10	1,717,771		90	4,147,872		48	2,024,853		6	616,061		154	8,506,557	
San Cristóbal	30	7,719,140		215	17,097,630		50	3,168,291		10	154,277		305	28,139,338	
San Pedro de Macorís	3	913,183		26	2,090,788		2	116,000		9	1,349,273		40	4,469,244	
La Romana	2	612,000		23	1,002,970		7	947,385		10	2,203,300		42	4,765,655	
El Seibo	6	244,319		242	11,682,045		44	3,669,056		1	6,000		293	15,601,420	
La Altagracia	6	455,251		197	10,096,021		42	1,519,668		1	4,000		246	12,074,940	
<u>REGION SUROESTE</u>	<u>21</u>	<u>4,693,221</u>	<u>2.60</u>	<u>133</u>	<u>6,882,807</u>	<u>4.50</u>	<u>106</u>	<u>10,183,954</u>	<u>12.56</u>	<u>10</u>	<u>159,521</u>	<u>0.46</u>	<u>270</u>	<u>21,919,503</u>	<u>4.91</u>
Azua	7	3,373,448		25	1,239,275		27	1,266,441		2	44,199		61	5,923,363	
Barahona	2	210,000		54	1,641,180		36	2,766,956		1	35,000		93	4,653,136	
Bahoruco	-	-		5	259,800		6	725,167		-	-		11	984,967	
Independencia	1	12,412		9	2,743,789		4	2,732,100		-	-		14	5,488,301	
Federnales	1	380,000		22	325,073		1	39,600		1	4,000		25	748,673	
San Juan	10	717,361		18	673,690		32	2,653,690		6	76,322		66	4,121,063	
<u>CIBAO ORIENTAL</u>	<u>11</u>	<u>1,413,863</u>	<u>0.80</u>	<u>485</u>	<u>26,608,967</u>	<u>17.39</u>	<u>145</u>	<u>8,730,063</u>	<u>11.21</u>	<u>14</u>	<u>481,720</u>	<u>1.39</u>	<u>655</u>	<u>37,234,613</u>	<u>8.35</u>
Duarte	6	1,170,825		143	8,612,640		44	2,572,549		6	205,037		199	12,561,051	
Sánchez Ramírez	1	57,038		89	6,151,681		29	2,440,402		2	30,000		121	8,679,121	
Salcedo	-	-		23	809,398		17	655,418		3	73,683		43	1,538,499	
María Trinidad Sánchez	3	150,000		215	10,425,738		37	2,383,762		2	110,000		257	13,069,500	
Samaná	1	36,000		15	609,510		18	677,932		1	63,000		35	1,386,442	
<u>CIBAO CENTRAL</u>	<u>149</u>	<u>27,826,931</u>	<u>15.50</u>	<u>712</u>	<u>40,782,846</u>	<u>26.65</u>	<u>229</u>	<u>21,304,479</u>	<u>27.35</u>	<u>67</u>	<u>6,966,677</u>	<u>20.08</u>	<u>1,157</u>	<u>96,880,933</u>	<u>21.72</u>
Santiago	102	18,623,067		144	10,022,275		61	12,588,679		32	3,735,492		339	44,969,513	
Españillat	9	574,650		123	6,383,306		33	1,097,358		6	902,000		171	8,957,314	
La Vega	23	6,181,838		251	15,606,268		124	6,729,187		22	1,540,156		420	30,057,449	
Puerto Plata	15	2,447,376		194	8,770,997		11	889,255		7	789,029		227	12,896,657	
<u>CIBAO OCCIDENTAL</u>	<u>8</u>	<u>4,200,000</u>	<u>2.30</u>	<u>219</u>	<u>12,801,401</u>	<u>8.37</u>	<u>117</u>	<u>7,423,066</u>	<u>9.63</u>	<u>3</u>	<u>116,333</u>	<u>0.33</u>	<u>347</u>	<u>24,540,800</u>	<u>5.50</u>
Valverde	6	4,055,000		67	3,511,481		49	2,209,366		2	111,333		124	9,887,180	
Santiago Rodríguez	2	145,000		24	1,167,490		3	1,047,885		1	5,000		30	2,365,375	
Monte Cristi	-	-		97	6,713,870		59	3,797,430		-	-		156	10,511,300	
Dajabón	-	-		31	1,408,560		6	368,385		-	-		37	1,776,945	
<u>TERRITORIO NACIONAL</u>	<u>8</u>	<u>24,000,000</u>	<u>13.40</u>	<u>5</u>	<u>447,500</u>	<u>0.29</u>	<u>13</u>	<u>16,021,104</u>	<u>23.13</u>	<u>-</u>	<u>-</u>	<u>-</u>	<u>26</u>	<u>42,468,604</u>	<u>9.52</u>
<u>TOTALES</u>	<u>789</u>	<u>179,408,556</u>	<u>100.0</u>	<u>2,572</u>	<u>153,571,947</u>	<u>100.0</u>	<u>829</u>	<u>78,307,278</u>	<u>100.0</u>	<u>410</u>	<u>34,697,308</u>	<u>100.0</u>	<u>4,600</u>	<u>445,985,089</u>	<u>100.0</u>

NOTAS: 1) No se incluyen los créditos de reembolsos.

2) Los financiamientos a los Sectores Salud, Educación y Transporte están suspendidos desde el 11/8/76.

DEPARTAMENTO FIDE  
CREDITOS DE REEMBOLSOS  
MARZO 1977-DICIEMBRE 1983  
(RD\$)

E-4

Intermediarias	Sector Agropecuario				Sector Industrial				Totales			
	Cantidad	%	Monto	%	Cantidad	%	Monto	%	Cantidad	%	Monto	%
<b>BANCOS COMERCIALES</b>	<u>916</u>	<u>47.78</u>	<u>46,882,424</u>	<u>43.25</u>	<u>5</u>	<u>26.32</u>	<u>1,759,851</u>	<u>49.23</u>	<u>921</u>	<u>47.57</u>	<u>48,642,275</u>	<u>43.44</u>
Banco de Reservas de la R. D.	499		23,272,166		1		9,851		500		23,282,017	
Royal Bank of Canada	36		5,891,642		1		300,000		37		6,191,642	
Chase Manhattan Bank	40		2,234,680		1		300,000		41		2,534,680	
Bank of Nova Scotia	123		4,107,102		-		-		123		4,107,102	
Bank of America	186		8,286,027		-		-		186		8,286,027	
Banco Metropolitano	2		157,400		2		1,150,000		4		1,307,400	
Banco de Boston Dominicano	4		800,000		-		-		4		800,000	
Banco Popular Dominicano	8		732,600		-		-		8		732,600	
Banco del Comercio Dominicano	7		520,205		-		-		7		520,205	
Banco Nacional de Crédito	-		-		-		-		-		-	
Banco Girod Dominicano	1		40,000		-		-		1		40,000	
Citibank, N.A.	3		405,625		-		-		3		405,625	
Banco de Santo Domingo	7		434,977		-		-		7		434,977	
<b>ENTIDADES DE FOMENTO</b>	<u>338</u>	<u>17.63</u>	<u>31,776,732</u>	<u>29.32</u>	<u>-</u>	<u>-</u>	<u>-</u>	<u>-</u>	<u>338</u>	<u>17.46</u>	<u>31,776,732</u>	<u>28.38</u>
Banco Agrícola de la R. D.	338		31,776,732		-		-		338		31,776,732	
Corporación de Fomento Industrial	-		-		-		-		-		-	
<b>BANCOS DE DESARROLLO Y SOCIEDADES FINANCIERAS</b>	<u>663</u>	<u>34.59</u>	<u>29,733,972</u>	<u>27.43</u>	<u>14</u>	<u>73.68</u>	<u>1,815,000</u>	<u>50.77</u>	<u>677</u>	<u>34.97</u>	<u>31,548,972</u>	<u>28.18</u>
Compañía Financiera Dominicana	7		266,100		-		-		7		266,100	
Banco de Desarrollo Financiero del Caribe, C. por A.	19		1,262,583		-		-		19		1,262,583	
Banco Continental de Desarrollo	13		1,193,200		2		315,000		15		1,508,200	
Corporación Financiera Asociada	56		2,098,345		1		216,000		57		2,314,345	
Financiera Agroindustrial	51		1,809,433		-		-		51		1,809,433	
Financiera Empresarial	112		4,912,187		1		300,000		113		5,212,187	
Banco Industrial de Desarrollo e Inversión	64		2,353,560		-		-		64		2,353,560	
Banco de Desarrollo La Moneda, S.A.	67		3,902,388		-		-		67		3,902,388	
Financiera para el Desarrollo y la Cooperación	12		1,064,090		-		-		12		1,064,090	
Banco de Desarrollo Industrial	75		2,566,198		3		192,500		78		2,758,698	
Banco de Desarrollo Interamericana, S. A.	60		2,419,292		-		-		60		2,419,292	
Banco de Desarrollo Nacional, S.A.	47		2,049,600		2		400,000		49		2,449,600	
Banco de Desarrollo FINADE, S.A.	52		2,606,988		5		391,500		57		2,998,488	
Financiera Citicorp	2		132,500		-		-		2		132,500	
Banco de Desarrollo y Capitalización	23		1,030,494		-		-		23		1,030,494	
Financiera Banco Comercio	3		67,014		-		-		3		67,014	
<b>T O T A L E S</b>	<u>1,917</u>	<u>100.0</u>	<u>108,393,128</u>	<u>100.0</u>	<u>19</u>	<u>100.0</u>	<u>3,574,851</u>	<u>100.0</u>	<u>1,936</u>	<u>100.0</u>	<u>111,967,979</u>	<u>100.0</u>

## PRESTAMOS APROBADOS CLASIFICADOS POR REGIONES Y PROVINCIAS

MAYO 1966 - DICIEMBRE 1983

(RD\$)

(EN MILLONES RD\$)

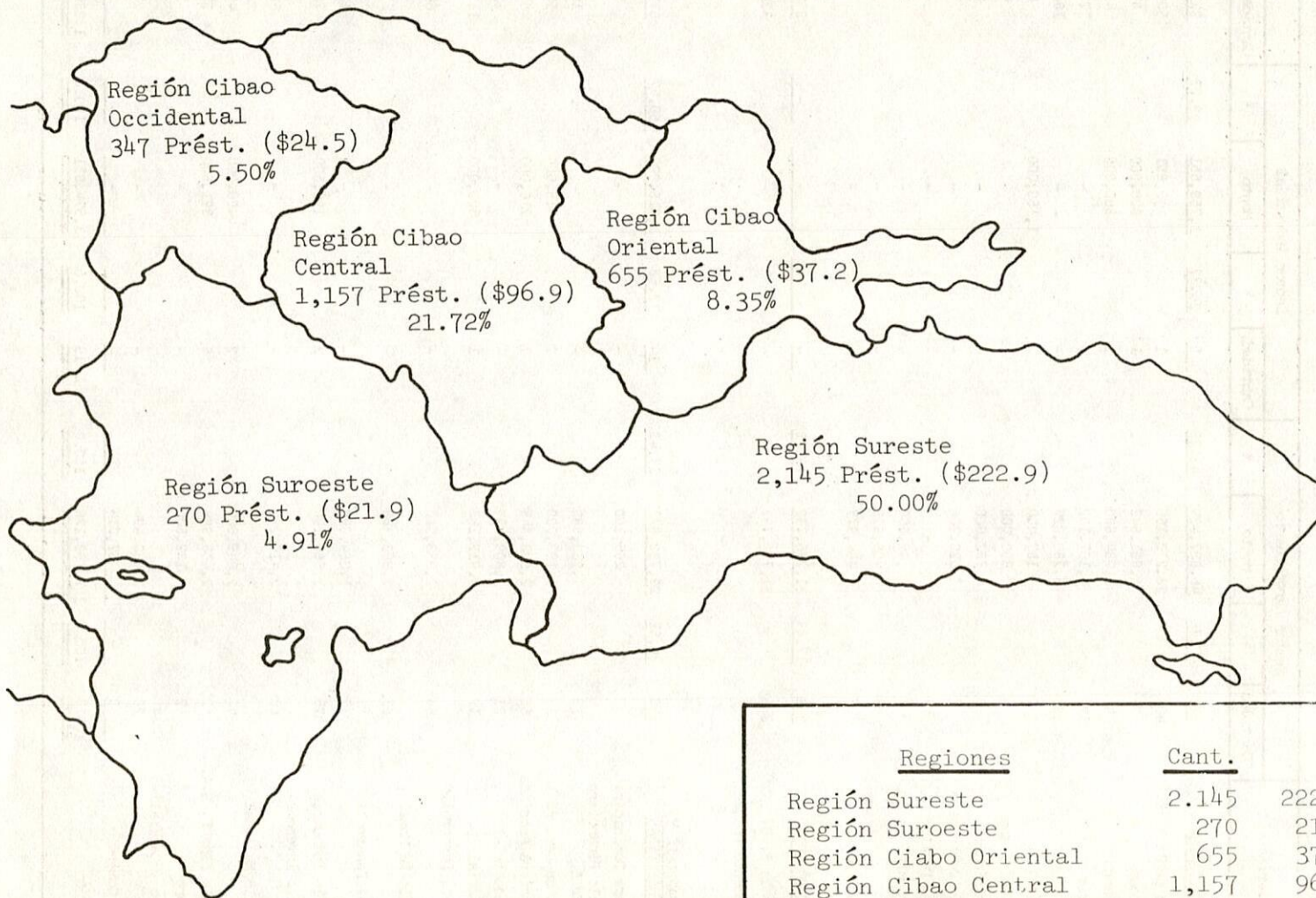

<u>Regiones</u>	<u>Cant.</u>	<u>Monto</u>	<u>%</u>
Región Sureste	2.145	222,940,482	50.00
Región Suroeste	270	21,919,503	4.91
Región Cibao Oriental	655	37,234,613	8.35
Región Cibao Central	1,157	96,880,933	21.72
Región Cibao Occidental	347	24,540,800	5.50
Territorio Nacional	26	42,468,604	9.52
Totales:	<u>4,600</u>	<u>445,985,089</u>	<u>100.0</u>

NOTA: NO SE INCLUYEN LOS CREDITOS DE REEMBOLSOS.

FONDO DE INVERSIONES PARA EL DESARROLLO ECONOMICO (FIDE)

PRESTAMOS APROBADOS

MAYO 1966 - DICIEMBRE 1983

(EN MILLONES RD\$)

(EN MILLONES RD\$)

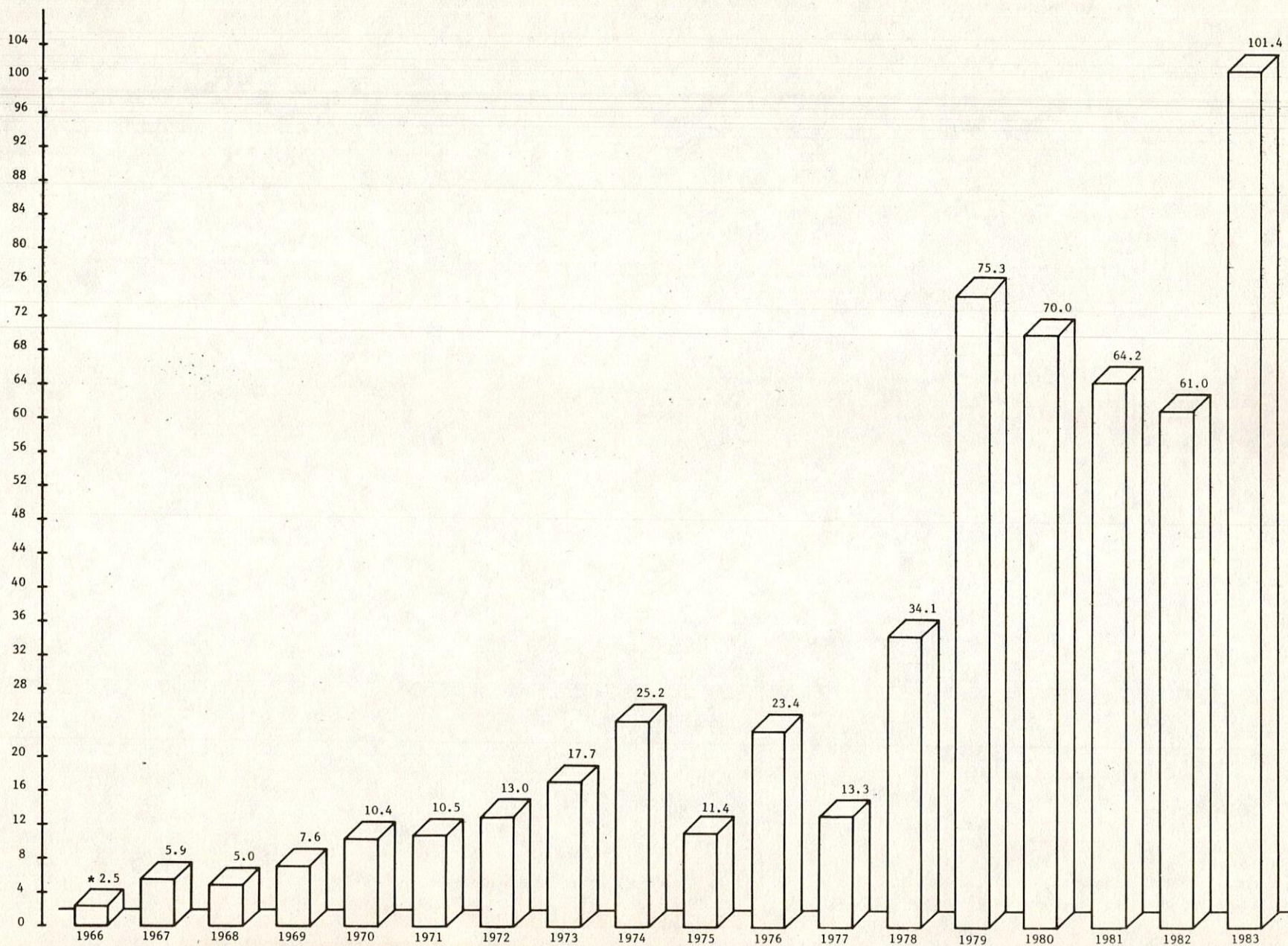

\*(Mayo - Diciembre)

