

BANCO CENTRAL
de la
REPUBLICA DOMINICANA



BOLETIN MENSUAL

JUNIO 1958

ERA DE TRUJILLO

Vol. XI

No.6

**IMPRESO EN EL BANCO CENTRAL,
CIUDAD TRUJILLO, R.D.**

JUNTA MONETARIA
Al 30 de junio de 1958

Presidente ex officio	:	Lic. Virgilio Alvarez Sánchez, Secretario de Estado de Finanzas
Primer Vicepresidente	:	J. Furcy Pichardo
Segundo Vicepresidente	:	Lic. Julio F. Peynado
Miembro ex officio	:	Lic. Julio Vega Batlle, Secretario de Estado de Industria y Comercio

V o c a l e s

J. Furcy Pichardo
Miguel A. Dájer S.
José Armenteros S.
Rafael L. Comprés Martínez
J. M. Bonetti Burgos
José García
Lic. José Manuel Machado
R. Paíno Pichardo
Dr. Manuel Resumil Aragunde
Lic. Federico C. Alvarez
Federico García Godoy
Andrés Pastoriza
Marco A. Gómez hijo
Lic. Julio F. Peynado
Augusto Vega Espaillat
Ing. Manuel S. Gautier G.
Ricardo Ricart
Nicolás Vega
Rafael Esteva

S u p l e n t e s

Andrés Alba
Lic. Luis Julián Pérez
Lic. J. R. Cordero Infante
Dr. Enrique Franco
Lic. Polibio Díaz
Dr. Cristóbal Gómez Yangüela
Lic. Juan Arce Medina
Dr. Arsenio Freites Barreras
Lic. Herman Cruz Ayala
Domingo O. Bermúdez
Lic. José D. Guerrero
Lic. José María Vidal Velázquez
Erasmus Noboa
Lic. Tirso E. Rivera J.
Dr. Manuel Reyes Tineo
Dr. Pedro Pablo Cabral Bermúdez
Dr. Pedro Adolfo Cambiaso Lluberes
Lic. Juan Rafael Pacheco García
S. A. Ricart

Secretario: Dr. Luis Espínola Espaillat

FUNCIONARIOS DIRECTIVOS DEL BANCO CENTRAL
Al 30 de junio de 1958

Lic. Arturo Despradel,
Gobernador

Dr. Oscar Guaroa Ginebra,
Vicegobernador-Secretario

A. Amado Hernández M.,
Gerente

Darío Barinas,
Subgerente

Dr. Jaime Alvarez Dugan,
Jefe de la Sección de Publicaciones y
Estadísticas Bancarias

Francisco X. Cabral,
Contralor

Juan E. Leroux,
Jefe de Emisión

Esteban A. Martínez S.,
Contador

INDICE

	Página
SECCION DE GRAFICOS	
Gráficos del activo y reserva monetaria del Banco Central	9
Gráficos del comercio exterior	11
Gráfico de los préstamos vigentes, inversiones en valores y recursos líquidos de los bancos comerciales	13
ASPECTOS SALIENTES DE LAS ESTADISTICAS BANCARIAS Y MONETARIAS DEL MES DE JUNIO, 1958.	15
ESTADISTICAS BANCARIAS:	
Estado condensado de los bancos comerciales	20
Estado condensado del Banco de Crédito Agrícola e Industrial	22
Cámara de Compensación	24
Estadísticas del Banco Central	25
ESTADISTICAS MONETARIAS:	
Movimiento de préstamos, valores en cartera y obligaciones por depósitos	37
Medios de pago	43
Composición de la emisión de billetes y monedas	53
Reservas internacionales	57
Cambios internacionales	65
ESTADISTICAS COMERCIALES:	
Comercio exterior	77
Indices	87
Ventas por mayor	91

NOTA: Las pequeñas diferencias que pueden aparecer se deben al redondeamiento de las cifras.

SECCION DE GRAFICOS

Gráficos del activo y reserva monetaria del Banco Central

Gráficos del comercio exterior

Gráfico de los préstamos vigentes, inversiones en valores
y recursos líquidos de los bancos comerciales

SECCION DE GRAFICOS

Gráfico de activos y reservas monetarias del Banco Central
Gráfico del comercio exterior
Gráfico de los préstamos vigentes, inversiones en valores
y reservas líquidas de los bancos comerciales

ACTIVO Y RESERVA MONETARIA DEL BANCO CENTRAL

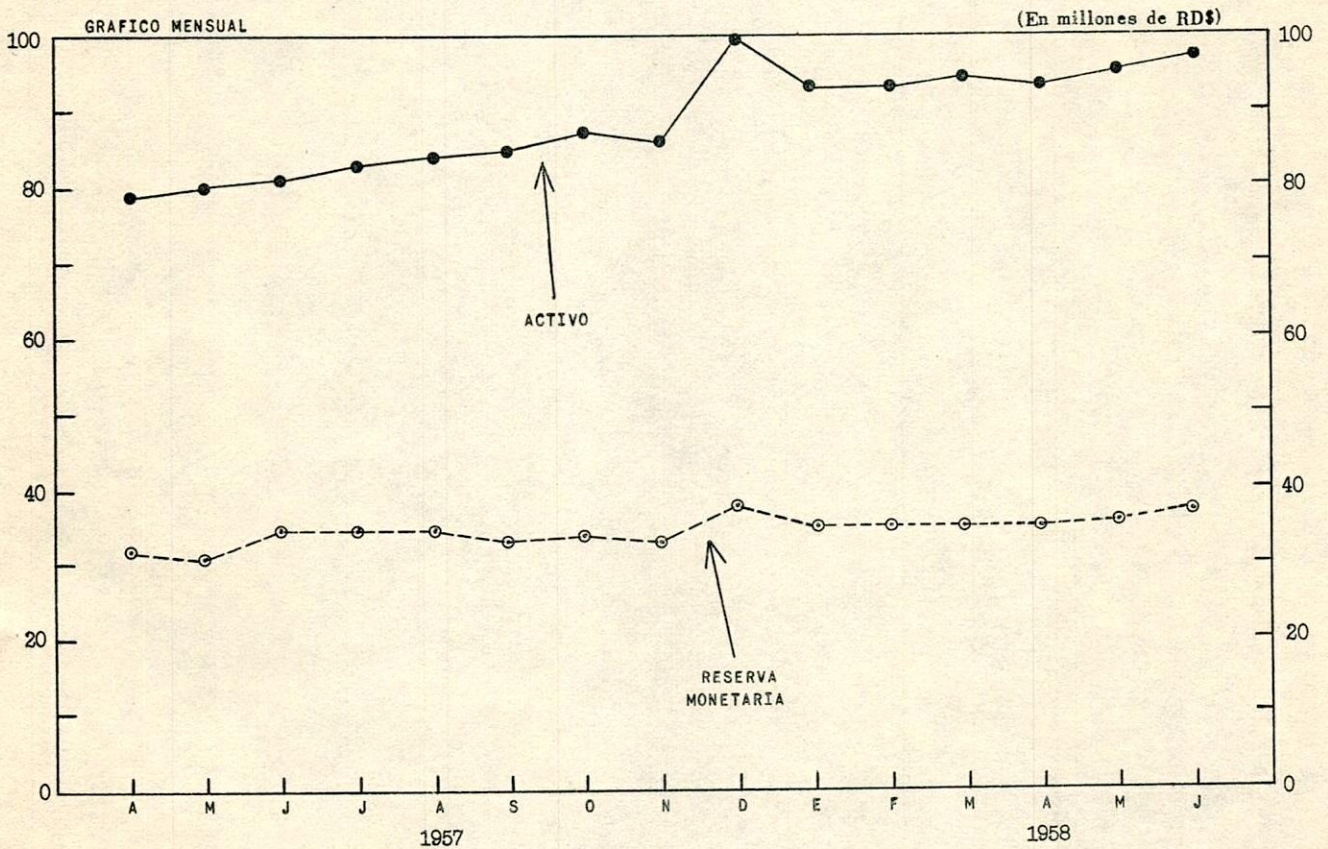
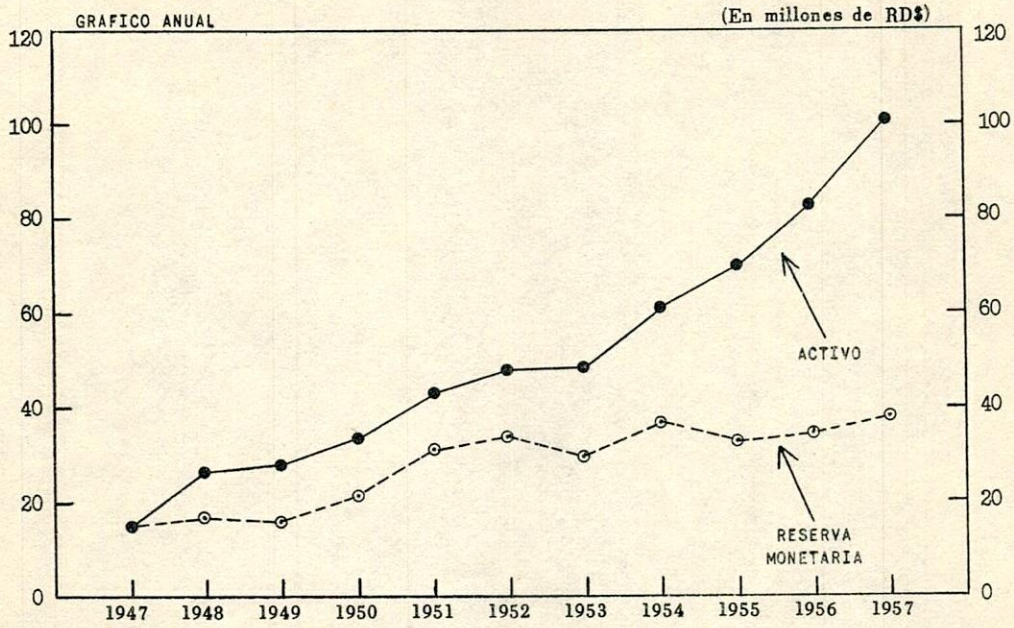

COMERCIO EXTERIOR 1957 - 1958

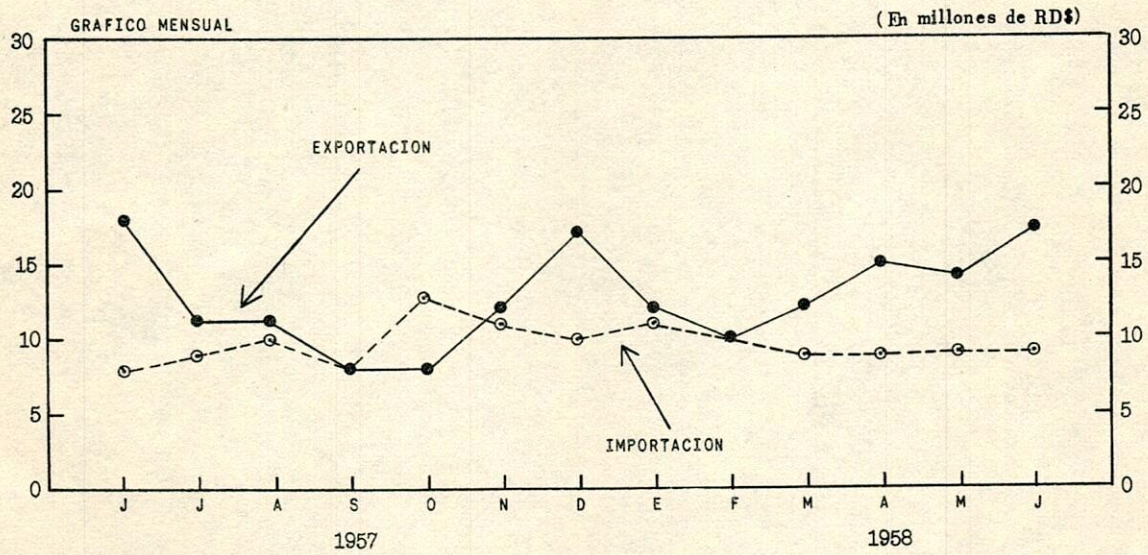
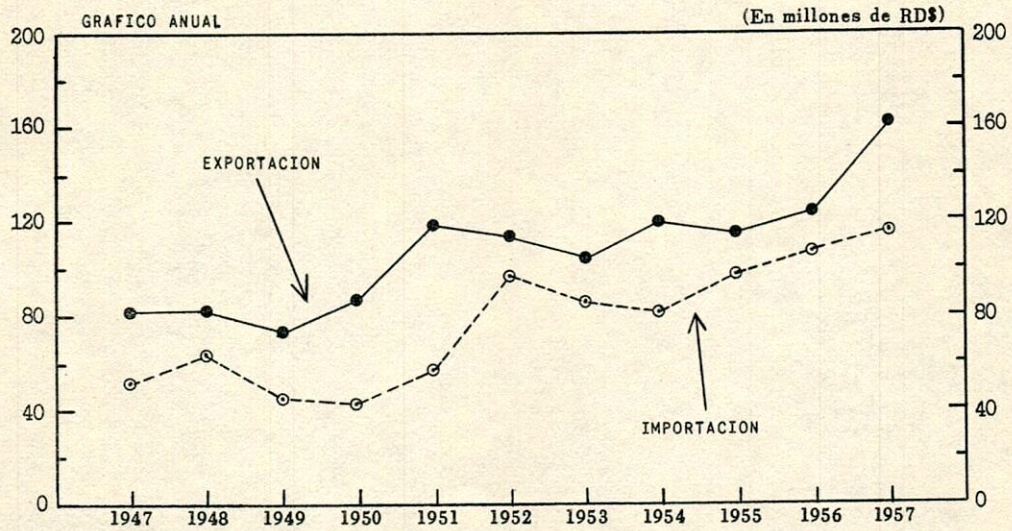

COMBINED EXPERIMENT
1931 - 1932

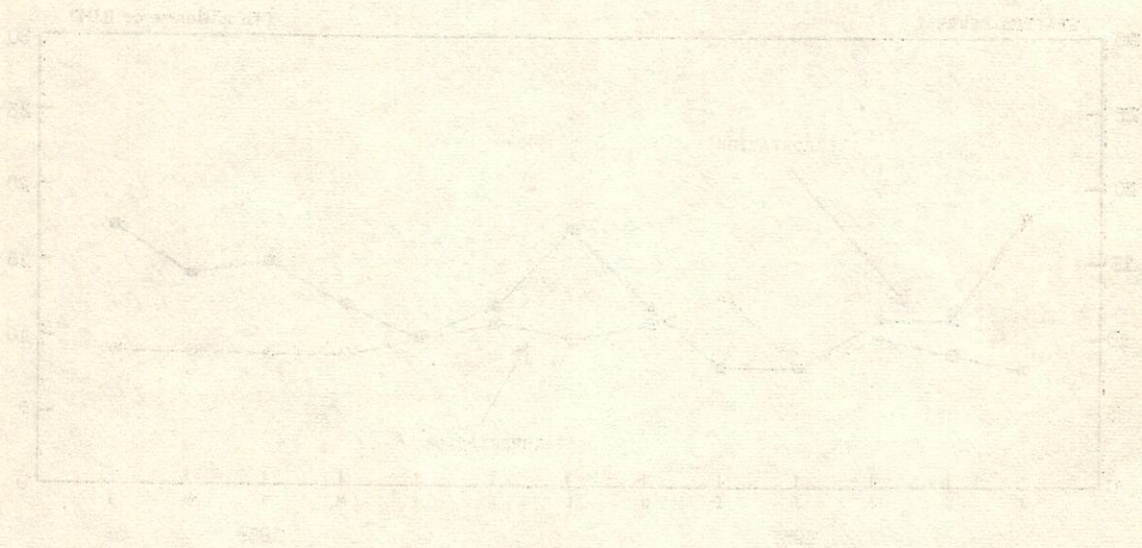

PRESTAMOS VIGENTES, INVERSIONES EN VALORES Y RECURSOS LIQUIDOS
DE LOS BANCOS COMERCIALES
1957 - 1958

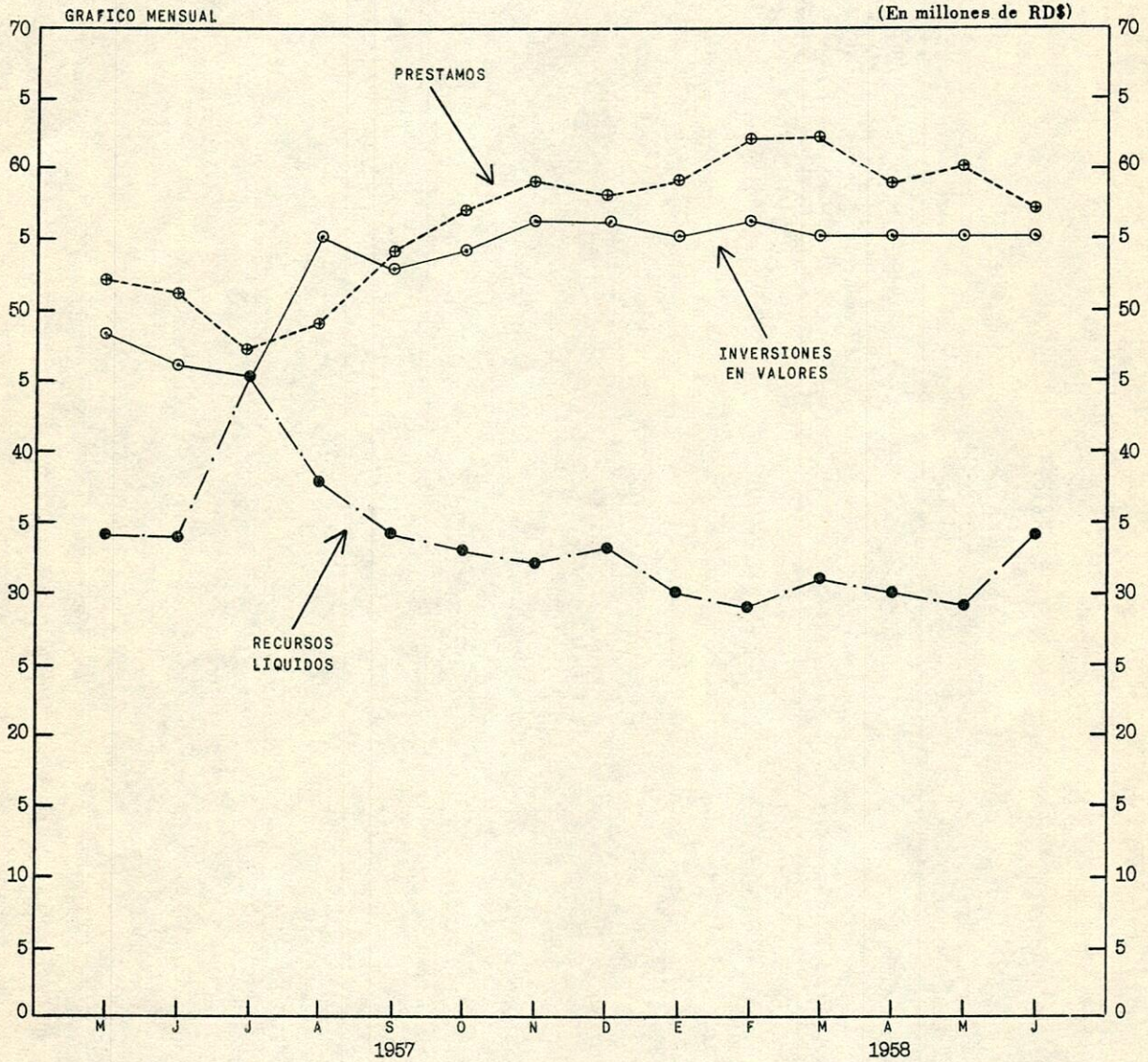

ASPECTOS SALIENTES DE LAS ESTADÍSTICAS BANCARIAS Y MONETARIAS DEL MES DE JUNIO, 1958

1.º El activo del Banco Central alcanzó a RD\$97.3 millones en 30 de junio de 1958, el cual, en comparación con la cifra del 31 de mayo anterior, de RD\$95.4 millones, refleja un aumento de RD\$1.9 millones. La reserva monetaria experimentó un acrecentamiento de RD\$1.3 millones en el mismo período, cuando ascendió a RD\$36.9 millones. En 31 de mayo ésta era de RD\$35.6 millones. Los billetes emitidos tuvieron un incremento de RD\$1.1 millones, al elevarse de RD\$54.3 millones en 31 de mayo a RD\$55.4 en 30 de junio.

2.º El activo de los bancos comerciales experimentó una ligera variación, al aumentar de RD\$149.6 en mayo, a RD\$151.5 en junio. El Banco de Crédito Agrícola e Industrial de la República Dominicana también registró un aumento en su activo, de RD\$0.2 millones, ya que en 31 de mayo de 1958 éste alcanzó a RD\$192.7 millones, y en 30 de junio ascendió a RD\$192.9.

3.º Los préstamos y descuentos de los bancos comerciales tuvieron una disminución de RD\$3.3 millones. En 31 de mayo éstos montaron a RD\$59.8 millones, y en 30 de junio a RD\$56.5 millones.

4.º Los depósitos de los bancos comerciales registraron un aumento de RD\$4.0 millones, toda vez que en 31 de mayo alcanzaron a RD\$123.0 millones, y en 30 de junio llegaron a RD\$127.0 millones.

5.º El medio circulante registró un aumento de RD\$2.1 millones, ya que en 31 de mayo éste era de RD\$107.3 millones, y en 30 de junio se elevó a RD\$109.4 millones.

6.º Por otra parte, las divisas disponibles tuvieron un considerable aumento de RD\$6.4 millones, al ascender de RD\$32.3 en 31 de mayo, a RD\$38.7 en 30 de junio.

ESTADÍSTICAS BANCARIAS

ESTADÍSTICAS BANCARIAS

ESTADO CONDENSADO DE LOS BANCOS COMERCIALES

ACTIVO

(En millones de RD\$)

	JUNIO 1958	MAYO 1958	JUNIO 1957
Reservas de caja y en el Banco Central de la República Dominicana	19.0	21.1	21.8
Depositos en otras monedas y obtenidos por otros bancos en el exterior	11.2	9.0	8.4
Debitos por otros bancos y correspondientes	0.2	0.4	0.3
Cheques sobre bancos locales	23.0	28.8	24.4
Obligaciones de emisión	7.4	7.4	7.4
Otros bancos y valores	42.6	38.3	42.6
Préstamos y descuentos	21.1	29.8	27.2
Estados de los bancos	8.3	2.3	2.3
Otros bienes inmuebles	0.0	4.0	0.0
Mobiliario y enseres	1.3	1.3	1.3
Reservas de tesorería	2.9	2.9	2.9
En tránsito entre sucursales	1.9	2.4	1.0
Otros activos	2.4	2.4	2.4
Total	136.0	149.8	137.8

ESTADOS CONDENSADOS DE LOS BANCOS COMERCIALES Y DEL BANCO DE CREDITO AGRICOLA E INDUSTRIAL DE LA REPUBLICA DOMINICANA

(Activo - Pasivo)

CAMARA DE COMPENSACION

ESTADO CONDENSADO DE LOS BANCOS COMERCIALES

ACTIVO

(En millones de RD\$)

	JUNIO 1958	MAYO 1958	JUNIO 1957
Efectivo en caja y en el Banco Central de la República Dominicana	22.8	21.1	19.0
Depositado en casas matrices y adeudado por otros bancos en el exterior	8.4	5.2	11.5
Debido por otros bancos y corresponsales	0.3	0.4	0.2
Cheques sobre bancos locales	<u>2.9</u> 34.4	<u>2.1</u> 28.8	<u>2.9</u> 33.6
Obligaciones de municipios dominicanos	10.9	11.0	7.4
Otros bonos y valores	<u>44.0</u> 54.9	<u>43.6</u> 54.6	<u>38.2</u> 45.6
Préstamos y descuentos		56.5	59.8
Edificios de los bancos	2.3	2.3	2.3
Otros bienes inmuebles	0.0	0.0	0.0
Muebles y enseres	<u>1.2</u>	<u>1.2</u>	<u>1.1</u>
	3.5	3.5	3.4
Menos: reservas	<u>0.6</u> 2.9	<u>0.6</u> 2.9	<u>0.5</u> 2.9
En tránsito entre sucursales	1.4	2.4	1.9
Otros activos	<u>1.4</u> <u>2.8</u>	<u>1.1</u> <u>3.5</u>	<u>0.9</u> <u>2.8</u>
	<u>151.5</u>	<u>149.6</u>	<u>136.0</u>

ESTADO CONDENSADO DE LOS BANCOS COMERCIALES

PASIVO

(En millones de RD\$)

	JUNIO 1958	MAYO 1958	JUNIO 1957
Depósitos en cuentas corrientes:			
a) Individuales y comerciales.....	45.5	43.5	39.9
b) Gobierno dominicano y municipios	13.1	12.9	14.6
Otros depósitos	22.2	20.9	25.9
Cuentas de ahorros.....	45.0	44.5	40.6
Depósitos a plazo fijo.....	<u>1.2</u>	<u>1.2</u>	<u>1.0</u>
	127.0	123.0	122.0
Debido a otros bancos y corresponsales.....	<u>1.6</u>	<u>3.9</u>	<u>0.1</u>
	128.6	126.9	122.1
Reservas para intereses	0.8	1.0	0.5
Otros pasivos	7.5	7.6	0.8
Capital, superávit, reservas y ganancias no repartidas	<u>14.6</u>	<u>14.1</u>	<u>12.6</u>
	<u>151.5</u>	<u>149.6</u>	<u>136.0</u>

ESTADO CONDENSADO DEL BANCO DE CREDITO AGRICOLA E INDUSTRIAL

ACTIVO

(En millones de RD\$)

	JUNIO 1958	MAYO 1958	JUNIO 1957
Efectivo en caja y bancos	1.3	1.4	0.6
Cheques sobre otros bancos	0.1	0.2	-
Fondos en tránsito	<u>0.2</u> 1.6	<u>0.1</u> 1.7	<u>-</u> 0.6
Inversiones en valores	58.2	58.2	58.2
Préstamos	49.2	48.4	47.5
Obligaciones por cobrar a largo plazo	21.9	22.3	23.2
Inmuebles	1.5	1.5	1.7
Muebles	<u>0.9</u>	<u>0.9</u>	<u>0.6</u>
Activo fijo bruto	2.4	2.4	2.3
Menos: reservas para depreciación	<u>0.4</u>	<u>0.4</u>	<u>0.3</u>
Activo fijo neto	2.0	2.0	2.0
Capital por requerir (Gov. Dom.)	44.8	44.9	49.8
Otros activos	<u>15.2</u>	<u>15.2</u>	<u>7.4</u>
	<u>192.9</u>	<u>192.7</u>	<u>188.7</u>

ESTADO CONDENSADO DEL BANCO DE CREDITO AGRICOLA E INDUSTRIAL

PASIVO

(En millones de RD\$)

	JUNIO 1958	MAYO 1958	JUNIO 1957
Depósitos	8.2	8.2	10.5
Corresponsalía con otros bancos	0.1	0.1	0.1
Títulos de crédito en circulación	69.3	69.2	63.2
Obligaciones con otros bancos	4.0	4.4	4.3
Reservas para intereses	0.6	0.4	1.1
Otros pasivos	6.3	5.9	5.6
Capital autorizado	100.0	100.0	100.0
Reservas y ganancias no repartidas	<u>4.4</u>	<u>4.5</u>	<u>3.9</u>
	<u>192.9</u>	<u>192.7</u>	<u>188.7</u>

CAMARA DE COMPENSACION

AÑOS Y MESES	Valor de las compensaciones (en millones de RD\$)	Efectos presentados (miles)	Valor medio por efecto (en RD\$)
1956-Dic.	23.9	81	295
1957-Dic.	31.2	108	289
1957			
Enero	26.9	77	349
Febrero	22.5	67	336
Marzo	25.6	75	341
Abril	29.9	76	393
Mayo	28.4	77	369
Junio	29.3	72	407
Julio	31.7	83	382
Agosto	26.4	70	377
Septiembre	24.9	73	341
Octubre	27.4	85	322
Noviembre	27.4	78	351
Diciembre	31.2	108	289
1958			
Enero	34.6	89	389
Febrero	28.4	80	355
Marzo	31.4	89	353
Abril	34.0	88	386
Mayo	31.9	85	375
Junio	31.7	84	377

BANCO CENTRAL

Balance en 30 de junio de 1958

Estado condensado del activo y del pasivo

Oro

Oro y divisas

Activos internacionales y reserva monetaria

Caja

BANCO CENTRAL DE LA REPUBLICA DOMINICANA

Balance en 30 de junio de 1938

ACTIVO

RESERVA MONETARIA

Oro

RD\$ 11,432,218.54

Divisas:

Dólares de los Estados Unidos \$767,562.50 equivalentes a

767,562.50

Depósitos a la vista, a plazo fijo y a corto plazo en bancos del exterior

28,726,549.45

Posición crediticia en el Fondo Monetario Internacional

2,500,175.71

43,426,506.20

Deducción por obligaciones en oro o divisas

6,549,800.00

RD\$ 36,876,706.20

ACTIVOS INTERNACIONALES AFECTOS A OBLIGACIONES EN ORO O DIVISAS

6,549,800.00

MONEDA METALICA NACIONAL

34,251.17

ADELANTOS Y REDESCUENTOS A OTROS BANCOS

10,118,331.44

INVERSIONES EN TITULOS DE CREDITO

24,881,500.00

ACCIONES PREFERIDAS REDIMIBLES DE BANCOS DEL ESTADO

7,300,000.00

INVERSIONES DEL FONDO DE REGULACION DE VALORES

1,169,200.00

APORTES EN INSTITUCIONES INTERNACIONALES:

Fondo Monetario Internacional

10,000,000.00

Menos: posición crediticia

2,500,175.71

7,499,824.29

Banco Internacional de Reconstrucción y Fomento

800,000.00

Corporación Financiera Internacional

22,000.00

8,321,824.29

EDIFICIOS DEL BANCO

1,247,834.94

Menos: depreciación

45,560.78

1,202,274.16

MUEBLES Y ENSERES

243,093.41

Menos: depreciación

57,627.72

185,465.69

OTROS ACTIVOS

700,777.59

RD\$ 97,340,130.54

PASIVO

EMISION MONETARIA

Billetes emitidos

RD\$ 55,415,302.00

Depósitos a la vista en moneda nacional

12,253,794.66

RD\$ 67,669,096.66

OBLIGACIONES EN MONEDA NACIONAL A FAVOR DE INSTITUCIONES INTERNACIONALES:

Fondo Monetario Internacional

7,499,824.29

Banco Internacional de Reconstrucción y Fomento

717,302.15

8,217,126.44

OBLIGACIONES EN MONEDA EXTRANJERA

18,000,000.00

RESERVAS DEL FONDO DE REGULACION DE VALORES

268,006.48

CAPITAL

300,000.00

RESERVA GENERAL

1,349,465.09

RESERVA PARA AMPLIACION DE CAPITAL

209,347.75

OTRAS CUENTAS DEL HABER

1,327,088.12

RD\$ 97,340,130.54

BANCO CENTRAL
ESTADO CONDENSADO DEL ACTIVO

(En millones de RD\$)

SALDOS AL FIN DE:	Reserva moneta- ria	Activos internacionales afectos a obliga- ciones en oro o divisas	Moneda metálica nacional	Adelan- tos y re- descuen- tos a otros bancos	Valores emitidos por el Estado	Acciones preferi- das redi- mibles de ban- cos del Estado	Inversio- nes en títu- los de crédito	Inversio- nes del Fondo de Regula- ción de Valores	Aportes en ins- titucio- nes in- ternacio- nales *	Otros activos	Total
1947-Dic.	13.6	-	0.0	-	-	-	-	-	-	0.0	13.6
1948-Dic.	16.1	0.0	0.0	0.1	5.0	-	-	0.6	4.2	0.1	26.1
1949-Dic.	16.3	0.0	0.0	0.0	4.4	-	-	2.4	4.1	0.2	28.1
1950-Dic.	20.6	0.0	0.0	0.5	6.3	-	-	0.7	4.2	0.2	32.5
1951-Dic.	31.0	0.0	0.0	0.3	7.1	-	-	0.5	4.1	0.2	43.2
1952-Dic.	33.6	0.0	0.0	0.8	7.2	-	-	2.4	4.2	0.2	48.4
1953-Dic.	29.5	-	0.0	1.7	-	9.8	3.0	0.0	4.2	0.3	48.5
1954-Dic.	37.1	0.0	0.1	3.1	-	9.5	6.3	0.0	4.1	1.0	60.9
1955-Dic.	32.9	4.5	0.0	4.6	-	8.9	13.0	0.1	4.2	1.5	69.7
1956-Dic.	34.8	5.0	0.0	6.0	-	8.4	16.4	0.7	8.3	2.0	81.6
1957-Dic.	38.2	9.8	0.0	10.5	-	7.8	22.0	1.1	8.3	2.2	99.9
1957											
Enero	30.1	6.3	0.0	6.9	-	8.0	16.2	0.7	8.3	1.8	78.3
Febrero	29.5	6.3	0.0	7.0	-	7.8	16.3	0.8	8.3	1.7	77.7
Marzo	31.7	6.3	0.0	6.0	-	7.8	16.3	0.7	8.3	1.8	78.9
Abril	31.5	6.3	0.0	5.0	-	7.8	17.8	0.7	8.3	1.9	79.3
Mayo	31.4	6.3	0.1	5.0	-	7.8	18.7	0.8	8.3	1.7	80.1
Junio	34.6	6.3	0.1	3.0	-	7.8	18.7	0.6	8.3	1.8	81.2
Julio	34.9	6.8	0.1	3.0	-	7.8	19.2	0.6	8.3	1.9	82.6
Agosto	35.0	6.8	0.1	3.3	-	7.8	19.8	0.8	8.3	2.1	84.0
Septiembre	32.7	6.8	0.1	4.3	-	7.8	21.8	0.9	8.3	2.2	84.9
Octubre	33.8	6.8	0.1	4.8	-	7.9	22.0	0.8	8.3	2.1	86.6
Noviembre	32.9	6.8	0.1	4.9	-	7.8	22.0	0.8	8.3	2.1	85.7
Diciembre	38.2	9.8	0.0	10.5	-	7.8	22.0	1.1	8.3	2.2	99.9
1958											
Enero	35.2	7.3	0.0	9.0	-	7.5	22.2	1.2	8.3	1.9	92.6
Febrero	35.0	6.5	0.1	10.5	-	7.5	22.2	1.1	8.3	1.9	93.1
Marzo	34.9	6.5	0.0	10.4	-	7.5	23.8	0.8	8.3	1.9	94.1
Abril	35.1	6.5	0.0	9.2	-	7.5	23.8	0.8	8.3	2.2	93.4
Mayo	35.6	6.5	0.1	10.1	-	7.3	24.4	1.1	8.3	2.0	95.4
Junio	36.9	6.5	0.0	10.1	-	7.3	24.9	1.2	8.3	2.1	97.3

* Fondo Monetario Internacional, Banco Internacional de Reconstrucción y Fomento y Corporación Financiera Internacional.

BANCO CENTRAL
ESTADO CONDENSADO DEL PASIVO

(En millones de RD\$)

SALDOS AL FIN DE:	Emisión moneta- ria	Obligacio- nes en mo- neda na- cional a favor de institucio- nes inter- naciona- les	Depósi- tos a la vista en moneda extran- jera	Obligaciones en moneda extran- jera	Otros pasivos	Reservas del Fondo de Regu- lación de Valores	Capital	Reserva general	Reserva para am- pliación de capita- l	Otras reservas	Otras cuentas del haber	Total
1947-Dic.	13.5	-	-	-	0.0	-	0.1	-	-	-	-	13.6
1948-Dic.	21.8	4.1	0.0	-	0.0	-	0.1	-	0.0	-	-	26.0
1949-Dic.	23.8	4.1	0.0	-	0.1	-	0.1	0.0	0.0	-	-	28.1
1950-Dic.	27.7	4.1	0.0	-	0.2	-	0.1	0.4	0.0	-	-	32.5
1951-Dic.	37.4	4.1	0.0	-	-	0.1	0.1	1.3	0.1	0.0	0.1	43.2
1952-Dic.	42.8	4.1	0.0	-	-	0.2	0.2	0.8	0.1	0.0	0.1	48.3
1953-Dic.	42.6	4.1	-	-	-	0.2	0.2	0.9	0.1	-	0.4	48.5
1954-Dic.	54.8	4.1	-	-	-	0.2	0.3	0.9	0.0	-	0.6	60.9
1955-Dic.	56.0	4.1	-	7.0	-	0.2	0.3	1.1	0.1	-	0.9	69.7
1956-Dic.	58.7	8.2	0.0	12.0	-	0.2	0.3	1.1	0.1	-	0.9	81.6
1957-Dic.	67.5	8.2	-	21.0	-	0.3	0.3	1.2	0.1	-	1.3	99.9
1957												
Enero	55.0	8.2	0.0	12.0	-	0.2	0.3	1.2	0.1	-	0.5	78.3
Febrero	55.1	8.2	0.0	12.0	-	0.2	0.3	1.2	0.1	-	0.6	77.7
Marzo	56.2	8.2	0.0	12.0	-	0.2	0.3	1.2	0.1	-	0.7	78.9
Abril	56.4	8.2	0.0	12.0	-	0.3	0.3	1.2	0.1	-	0.8	79.3
Mayo	57.2	8.2	0.0	12.0	-	0.2	0.3	1.2	0.1	-	0.9	80.1
Junio	58.2	8.2	0.0	12.0	-	0.2	0.3	1.2	0.1	-	1.0	81.2
Julio	59.7	8.2	-	12.0	-	0.2	0.3	1.2	0.1	-	0.9	82.6
Agosto	60.9	8.2	-	12.0	-	0.2	0.3	1.2	0.1	-	1.1	84.0
Septiembre	61.7	8.2	-	12.0	-	0.2	0.3	1.2	0.1	-	1.2	84.9
Octubre	63.2	8.2	-	12.0	-	0.3	0.3	1.2	0.1	-	1.3	86.6
Noviembre	62.3	8.2	-	12.0	-	0.2	0.3	1.2	0.1	-	1.4	85.7
Diciembre	67.5	8.2	-	21.0	-	0.3	0.3	1.2	0.1	-	1.3	99.9
1958												
Enero	63.6	8.2	-	18.0	-	0.3	0.3	1.4	0.1	-	0.7	92.6
Febrero	64.0	8.2	-	18.0	-	0.3	0.3	1.4	0.1	-	0.8	93.1
Marzo	64.9	8.2	-	18.0	-	0.3	0.3	1.4	0.1	-	0.9	94.1
Abril	63.9	8.2	-	18.0	-	0.3	0.3	1.4	0.2	-	1.1	93.4
Mayo	65.8	8.2	-	18.0	-	0.3	0.3	1.4	0.2	-	1.2	95.4
Junio	67.7	8.2	-	18.0	-	0.3	0.3	1.3	0.2	-	1.3	97.3

* Fondo Monetario Internacional y Banco Internacional de Reconstrucción y Fomento.

BANCO CENTRAL

ORO

SALDOS AL FIN DE:	EN EL PAIS		EN EL EXTERIOR *		TOTAL	
	Cantidad onzas troy	Valor RD\$	Cantidad onzas troy	Valor RD\$	Cantidad onzas troy	Valor RD\$
1947-Dic.	-	-	57,742.854	2,000,000	57,142.854	2,000,000
1948-Dic.	-	-	114,298.459	4,000,446	114,298.459	4,000,446
1949-Dic.	-	-	115,153.982	4,030,389	115,153.982	4,030,389
1950-Dic.	-	-	115,564.078	4,044,743	115,564.078	4,044,743
1951-Dic.	-	-	344,756.713	12,066,485	344,756.713	12,066,485
1952-Dic.	-	-	345,025.671	12,075,898	345,025.671	12,075,898
1953-Dic.	-	-	345,025.671	12,075,898	345,025.671	12,075,898
1954-Dic.	-	-	345,025.671	12,075,898	345,025.671	12,075,898
1955-Dic.	-	-	345,025.671	12,075,898	345,025.671	12,075,898
1956-Dic.	16,285.714	570,000	309,310.474	10,825,867	325,596.188	11,395,867
1957-Dic.	16,285.714	570,000	309,569.536	10,834,934	325,855.250	11,404,934
1957						
Enero	16,285.714	570,000	309,310.474	10,825,867	325,596.188	11,395,867
Febrero	16,285.714	570,000	309,310.474	10,825,867	325,596.188	11,395,867
Marzo	16,285.714	570,000	309,310.474	10,825,867	325,596.188	11,395,867
Abril	16,285.714	570,000	309,569.536	10,834,934	325,855.250	11,404,934
Mayo	16,285.714	570,000	309,569.536	10,834,934	325,855.250	11,404,934
Junio	16,285.714	570,000	309,569.536	10,834,934	325,855.250	11,404,934
Julio	16,285.714	570,000	309,569.536	10,834,934	325,855.250	11,404,934
Agosto	16,285.714	570,000	309,569.536	10,834,934	325,855.250	11,404,934
Septiembre	16,285.714	570,000	309,569.536	10,834,934	325,855.250	11,404,934
Octubre	16,285.714	570,000	309,569.536	10,834,934	325,855.250	11,404,934
Noviembre	16,285.714	570,000	309,569.536	10,834,934	325,855.250	11,404,934
Diciembre	16,285.714	570,000	309,569.536	10,834,934	325,855.250	11,404,934
1958						
Enero	16,285.714	570,000	309,569.536	10,834,934	325,855.250	11,404,934
Febrero	16,285.714	570,000	309,569.536	10,834,934	325,855.250	11,404,934
Marzo	16,285.714	570,000	309,569.536	10,834,934	325,855.250	11,404,934
Abril	16,285.714	570,000	309,569.536	10,834,934	325,855.250	11,404,934
Mayo	16,285.714	570,000	310,349.101	10,862,219	326,634.815	11,432,219
Junio	16,285.714	570,000	310,349.101	10,862,219	326,634.815	11,432,219

* En custodia en el Federal Reserve Bank of New York.

BANCO CENTRAL
ORO Y DIVISAS

(En millones de RD\$)

SALDOS AL FIN DE:	Oro	DIVISAS					Total de oro y divisas
		EN CAJA		EN EL EXTERIOR		Total de divisas	
		Dólares	Otras divisas	Dólares	Otras divisas		
1947-Dic.	7.0	-	4.6	-	11.6	2.0	13.6
1948-Dic.	1.9	-	8.9	-	10.8	4.0	14.8
1949-Dic.	2.2	-	8.8	-	11.0	4.1	15.1
1950-Dic.	2.0	-	13.3	0.0	15.3	4.1	19.4
1951-Dic.	3.4	-	14.3	0.0	17.7	12.0	29.7
1952-Dic.	2.2	-	18.0	0.0	20.2	12.1	32.3
1953-Dic.	3.6	-	12.5	0.0	16.1	12.1	28.2
1954-Dic.	4.2	-	19.5	0.0	23.7	12.1	35.8
1955-Dic.	2.7	-	21.4	0.0	24.1	12.1	36.2
1956-Dic.	1.9	-	24.0	0.0	25.9	11.4	37.3
1957-Dic.	1.0	-	33.1	0.0	34.1	11.4	45.5
1957							
Enero	1.9	-	20.6	0.0	22.5	11.4	33.9
Febrero	1.3	-	20.6	0.0	21.9	11.4	33.3
Marzo	1.4	-	22.7	0.0	24.1	11.4	35.5
Abril	1.3	-	22.5	0.0	23.8	11.4	35.2
Mayo	1.6	-	22.1	0.0	23.7	11.4	35.1
Junio	1.2	-	25.7	0.0	26.9	11.4	38.3
Julio	1.3	-	26.5	0.0	27.8	11.4	39.2
Agosto	1.5	-	26.4	0.0	27.9	11.4	39.3
Septiembre	1.4	-	24.2	0.0	25.6	11.4	37.0
Octubre	1.3	-	25.4	0.0	26.7	11.4	38.1
Noviembre	1.4	-	24.4	0.0	25.8	11.4	37.2
Diciembre	1.0	-	33.1	0.0	34.1	11.4	45.5
1958							
Enero	0.9	-	27.7	0.0	28.6	11.4	40.0
Febrero	0.9	-	26.7	0.0	27.6	11.4	39.0
Marzo	0.7	-	26.8	0.0	27.5	11.4	38.9
Abril	0.8	-	26.9	0.0	27.7	11.4	39.1
Mayo	0.9	-	27.3	0.0	28.2	11.4	39.6
Junio	0.8	-	28.7	0.0	29.5	11.4	40.9

BANCO CENTRAL
ACTIVOS INTERNACIONALES Y
RESERVA MONETARIA

(En millones de RD\$)

SALDOS AL FIN DE:	Oro	Divisas	Posición crediticia en el Fon- do Moneta- rio Interna- cional	Total de activos interna- cionales	No compu- tables para la reserva monetaria	Deducidos de la re- serva mo- netaria *	Total de acti- vos internaci- onales deduci- dos de la reserva monetaria	Reserva monetaria
1947-Dic.	2.0	11.6	-	13.6	-	-	-	13.6
1948-Dic.	4.0	10.8	1.3	16.1	-	0.0	0.0	16.1
1949-Dic.	4.0	11.0	1.3	16.3	-	0.0	0.0	16.3
1950-Dic.	4.0	15.3	1.3	20.6	-	0.0	0.0	20.6
1951-Dic.	12.1	17.7	1.2	31.0	-	0.0	0.0	31.0
1952-Dic.	12.1	20.2	1.2	33.5	-	0.0	0.0	33.5
1953-Dic.	12.1	16.2	1.2	29.5	-	-	-	29.5
1954-Dic.	12.1	33.8	1.2	37.1	-	0.0	0.0	37.1
1955-Dic.	12.1	24.2	1.2	37.5	-	4.5	4.5	33.0
1956-Dic.	11.4	25.9	2.5	39.8	-	5.0	5.0	34.8
1957-Dic.	11.4	34.1	2.5	48.0	-	9.8	9.8	38.2
1957								
Enero	11.4	22.5	2.5	36.4	-	6.3	6.3	30.1
Febrero	11.4	21.9	2.5	35.8	-	6.3	6.3	29.5
Marzo	11.4	24.1	2.5	38.0	-	6.3	6.3	31.7
Abril	11.4	23.8	2.5	37.7	-	6.3	6.3	31.4
Mayo	11.4	23.7	2.5	37.6	-	6.2	6.2	31.4
Junio	11.4	26.9	2.5	40.8	-	6.2	6.2	34.6
Julio	11.4	27.8	2.5	41.7	-	6.8	6.8	34.9
Agosto	11.4	27.9	2.5	41.8	-	6.8	6.8	35.0
Septiembre	11.4	25.6	2.5	39.5	-	6.8	6.8	32.7
Octubre	11.4	26.7	2.5	40.6	-	6.8	6.8	33.8
Noviembre	11.4	25.8	2.5	39.7	-	6.8	6.8	32.9
Diciembre	11.4	34.1	2.5	48.0	-	9.8	9.8	38.2
1958								
Enero	11.4	28.6	2.5	42.5	-	7.3	7.3	35.2
Febrero	11.4	27.6	2.5	41.5	-	6.5	6.5	35.0
Marzo	11.4	27.5	2.5	41.4	-	6.5	6.5	34.9
Abril	11.4	27.7	2.5	41.6	-	6.5	6.5	35.1
Mayo	11.4	28.2	2.5	42.1	-	6.5	6.5	35.6
Junio	11.4	29.5	2.5	43.4	-	6.5	6.5	36.9

* Afectos a obligaciones en oro o divisas. (Art. 37, Ley Orgánica del Banco Central).

BANCO CENTRAL
CAJA

(En millones de RD\$)

SALDOS AL FIN DE:	Billetes dólares	Moneda metálica de los EE. UU.	Total en dólares	Otros billetes y monedas metálicas extranjeros	Moneda metálica nacional	Cheques sobre bancos locales	Total en caja
1947-Dic.	6.9	-	6.9	-	-	-	6.9
1948-Dic.	1.9	0.0	1.9	-	0.0	-	1.9
1949-Dic.	2.2	0.0	2.2	-	0.0	-	2.2
1950-Dic.	2.0	0.0	2.0	-	0.0	-	2.0
1951-Dic.	3.4	0.0	3.4	-	0.0	-	3.4
1952-Dic.	2.2	0.0	2.2	-	0.0	-	2.2
1953-Dic.	3.6	0.0	3.6	-	0.0	-	3.6
1954-Dic.	4.2	0.0	4.2	-	0.1	-	4.3
1955-Dic.	2.7	0.0	2.7	-	0.0	-	2.7
1956-Dic.	1.9	0.0	1.9	-	0.6	-	2.5
1957-Dic.	1.0	0.0	1.0	-	0.6	-	1.6
1957							
Enero	1.8	0.0	1.8	-	0.6	-	2.4
Febrero	1.3	0.0	1.3	-	0.6	-	1.9
Marzo	1.3	0.0	1.3	-	0.6	-	1.9
Abril	1.3	0.0	1.3	-	0.6	-	1.9
Mayo	1.7	0.0	1.7	-	0.6	-	2.3
Junio	1.2	0.0	1.2	-	0.7	-	1.9
Julio	1.2	0.0	1.2	-	0.7	-	1.9
Agosto	1.5	0.0	1.5	-	0.7	-	2.2
Septiembre	1.4	0.0	1.4	-	0.7	-	2.1
Octubre	1.3	0.0	1.3	-	0.7	-	2.0
Noviembre	1.4	0.0	1.4	-	0.6	-	2.0
Diciembre	1.0	0.0	1.0	-	0.6	-	1.6
1958							
Enero	0.9	0.0	0.9	-	0.6	-	1.5
Febrero	0.9	0.0	0.9	-	0.6	-	1.5
Marzo	0.7	0.0	0.7	-	0.6	-	1.3
Abril	0.8	0.0	0.8	-	0.6	-	1.4
Mayo	0.9	0.0	0.9	-	0.6	-	1.5
Junio	0.8	0.0	0.8	-	0.6	-	1.4

ESTADÍSTICAS MONETARIAS

**MOVIMIENTO DE PRESTAMOS, VALORES EN CARTERA Y
OBLIGACIONES POR DEPOSITOS**

Movimiento de préstamos y valores en cartera de los bancos comerciales

Obligaciones por depósitos de los bancos comerciales

Préstamos vigentes por destino del Banco de Crédito Agrícola e Industrial

**Total de préstamos vigentes de los bancos comerciales y del Banco de
Crédito Agrícola e Industrial**

MOVIMIENTO DE PRESTAMOS Y VALORES EN CARTERA
DE LOS BANCOS COMERCIALES

(En millones de RD\$)

PRESTAMOS	Mes anterior MAYO 1958	Variación en los préstamos JUNIO 1958	Total vigente JUNIO 1958	PORCENTAJES				Total porcenta- jes
				Banco de Reservas	The Royal Bank of Canada	The Bank of Nova Scotia	Banco de Crédito y Ahorros	
Al Gobierno	4.9	-	4.9	8.7	-	-	-	8.7
A dependencias del Gobierno y municipios	5.2	- 0.3	4.9	8.8	-	-	-	8.8
A otros bancos	2.3	- 0.5	1.8	3.1	-	-	-	3.1
SUBTOTAL	<u>12.4</u>	- 0.8	<u>11.6</u>	<u>20.6</u>	-	-	-	<u>20.6</u>
Al público:								
Industriales	12.3	+ 0.1	12.4	16.5	4.4	0.9	-	21.8
Agrícolas	1.5	- 0.1	1.4	0.5	2.1	-	-	2.6
Pecuarios	0.7	+ 0.0	0.7	0.3	1.0	-	-	1.3
Comerciales	27.6	- 2.3	25.3	24.2	14.4	6.2	-	44.8
Con garantía de ventas condi- cionales	1.8	- 0.0	1.8	1.9	1.3	-	-	3.2
Compra, construcción o repa- ración de inmuebles	0.1	+ 0.1	0.2	0.2	0.1	-	-	0.3
Otros	3.4	- 0.3	3.1	0.5	0.8	0.9	3.2	5.4
SUBTOTAL	<u>47.4</u>	- 2.5	<u>44.9</u>	<u>44.1</u>	<u>24.1</u>	<u>8.0</u>	<u>3.2</u>	<u>79.4</u>
TOTAL	<u>59.8</u>	- 3.3	<u>56.5</u>	<u>64.7</u>	<u>24.1</u>	<u>8.0</u>	<u>3.2</u>	<u>100.0</u>
VALORES EN CARTERA								
Del Gobierno	-	-	-	-	-	-	-	-
De municipios	11.0	- 0.1	10.9	20.2	-	-	-	20.2
Otros *	42.9	+ 0.4	43.3	76.1	0.9	2.7	0.1	79.8
TOTAL	<u>53.9</u>	+ 0.3	<u>54.2</u>	<u>96.3</u>	<u>0.9</u>	<u>2.7</u>	<u>0.1</u>	<u>100.0</u>

* No incluye valores en moneda extranjera.

OBLIGACIONES POR DEPOSITOS
DE LOS BANCOS COMERCIALES*

(En millones de PDS)

SALDOS AL FIN DE:	DEPOSITOS A LA VISTA PAGADEROS POR CHEQUE			De ahorros	A plazo fijo	Especiales	Total de depósitos
	De particulares	Oficiales **	Total				
1947-Dic.	21.5	7.9	29.4	14.3	-	1.8	45.5
1948-Dic.	18.5	8.6	27.1	14.3	-	5.7	47.1
1949-Dic.	24.7	8.3	33.0	8.8	-	2.0	43.8
1950-Dic.	24.7	13.9	38.6	9.8	-	2.0	50.4
1951-Dic.	31.7	21.9	53.6	10.9	0.0	0.6	65.1
1952-Dic.	35.6	18.0	53.6	13.4	0.0	0.5	67.5
1953-Dic.	32.3	13.5	45.8	12.5	0.4	0.9	59.6
1954-Dic.	37.8	20.0	57.8	26.5	0.7	0.7	85.7
1955-Dic.	40.9	11.4	52.3	33.6	0.7	17.1	103.7
1956-Dic.	44.1	16.1	60.2	37.6	0.9	19.9	118.6
1957-Dic.	45.3	12.0	57.3	42.2	1.3	30.1	130.9
1957							
Enero	43.0	11.8	54.8	37.7	0.9	31.1	124.5
Febrero	45.0	10.1	55.1	37.8	0.9	30.4	124.2
Marzo	46.1	11.8	57.9	37.9	0.9	23.7	120.4
Abril	44.7	12.9	57.6	40.2	0.9	21.4	120.1
Mayo	48.6	13.7	62.3	40.4	0.9	21.3	124.9
Junio	42.8	14.6	57.4	40.6	1.0	23.1	122.1
Julio	41.9	15.3	57.2	40.7	0.9	28.2	127.0
Agosto	46.1	14.8	60.9	40.8	1.1	28.6	131.4
Septiembre	45.9	14.5	60.4	40.9	1.1	27.3	129.7
Octubre	41.9	14.9	56.8	41.1	1.2	31.3	130.4
Noviembre	42.8	16.9	59.7	41.6	1.3	29.9	132.5
Diciembre	45.3	12.0	57.3	42.2	1.3	30.1	130.9
1958							
Enero	47.6	11.9	59.5	42.3	1.2	27.6	130.6
Febrero	46.7	12.5	59.2	42.9	1.3	27.2	130.6
Marzo	46.7	14.3	61.0	43.4	1.2	24.8	130.4
Abril	46.6	14.3	60.9	44.1	1.2	23.7	129.9
Mayo	46.1	12.9	59.0	44.5	1.2	22.2	126.9
Junio	47.9	13.1	61.0	45.0	1.2	21.4	128.6

* Se excluyen los depósitos interbancarios.

** Del Gobierno y sus dependencias; de municipios.

PRESTAMOS VIGENTES POR DESTINO DEL
BANCO DE CREDITO AGRICOLA E INDUSTRIAL

(En millones de RD\$)

CLASES DE PRESTAMOS	JUNIO 1958	MAYO 1958	JUNIO 1957
Hipotecarios para fomento urbano	14.4	14.1	11.4
Hipotecarios para fomento agrícola	13.6	13.5	12.6
Hipotecarios para fomento industrial	10.8	10.8	10.8
Refaccionarios para fomento agrícola	8.2	7.5	8.4
Refaccionarios para fomento pecuario	1.6	1.9	2.6
Prendarios para fomentos varios	0.6	0.6	1.7
Diversos con otras garantías	<u>0.0</u>	<u>0.0</u>	<u>0.0</u>
TOTAL	<u>49.2</u>	<u>48.4</u>	<u>47.5</u>

**TOTAL DE PRESTAMOS VIGENTES DE LOS
BANCOS COMERCIALES Y DEL BANCO DE CREDITO AGRICOLA E INDUSTRIAL**

(En millones de RD\$)

SALDOS AL FIN DE:	Préstamos vigentes de los bancos comerciales	Préstamos vigentes del Banco de Cré- dito Agrícola e Industrial
1947-Dic.	8.0	2.8
1948-Dic.	14.6	4.0
1949-Dic.	14.9	5.0
1950-Dic.	18.3	7.3
1951-Dic.	24.8	10.5
1952-Dic.	25.5	16.3
1953-Dic.	31.9	54.3
1954-Dic.	36.9	91.7
1955-Dic.	48.3	41.2
1956-Dic.	48.2	45.1
1957-Dic.	58.1	48.7
1957		
Enero	46.6	45.0
Febrero	46.5	45.2
Marzo	46.4	45.9
Abril	47.4	46.2
Mayo	52.3	46.7
Junio	51.2	47.5
Julio	46.9	48.0
Agosto	49.4	48.6
Septiembre	54.4	48.9
Octubre	57.2	48.9
Noviembre	58.7	49.0
Diciembre	58.1	48.7
1958		
Enero	59.3	47.6
Febrero	61.8	47.2
Marzo	61.9	47.3
Abril	59.0	47.9
Mayo	59.8	48.4
Junio	56.5	49.2

MEDIOS DE PAGO

Emisión monetaria

No circulante

Medio circulante

Medio circulante por origen e institución emisora

Factores de expansión y contracción del medio circulante

Resumen del medio circulante

Movimiento de los depósitos a la vista pagaderos por cheque

MEDIOS DE PAGO
EMISION MONETARIA

(En millones de RD\$)

SALDOS AL FIN DE:	DEL ESTADO	DEL BANCO CENTRAL		DE LOS BANCOS COMERCIALES		Total de la emisión monetaria
	Moneda metálica	Billetes pesos fuera del Banco	Depósitos a la vista en pesos dominicanos pagaderos por cheque	Depósitos de par- ticulares en mone- da nacional paga- deros por cheque	Depósitos oficia- les en moneda na- cional pagaderos por cheque	
1947-Dic.	1.7	12.3	1.1	22.0	7.9	45.0
1948-Dic.	1.7	17.4	4.4	18.5	8.6	50.6
1949-Dic.	1.7	19.5	4.3	24.7	8.3	58.5
1950-Dic.	1.7	23.1	4.6	24.7	13.9	68.0
1951-Dic.	1.9	29.7	7.7	31.7	21.9	92.9
1952-Dic.	2.2	35.1	7.7	35.6	18.0	98.6
1953-Dic.	2.2	37.0	5.6	32.3	13.5	90.6
1954-Dic.	2.3	42.1	12.7	37.7	20.0	114.8
1955-Dic.	3.4	49.5	6.5	40.9	11.4	111.7
1956-Dic.	3.5	50.8	7.9	44.1	16.1	122.4
1957-Dic.	3.6	55.1	12.3	45.3	12.0	128.3
1957						
Enero	3.5	48.4	7.4	43.0	11.7	114.0
Febrero	3.5	47.9	7.2	45.0	10.1	113.7
Marzo	3.5	47.6	8.6	46.1	11.8	117.6
Abril	3.5	47.9	8.5	44.7	12.9	117.5
Mayo	3.5	47.6	9.6	48.6	13.7	123.0
Junio	3.5	48.5	9.7	42.8	14.6	119.1
Julio	3.5	48.1	11.6	41.9	15.3	120.4
Agosto	3.5	48.4	12.5	46.1	14.8	125.3
Septiembre	3.5	48.7	13.0	45.9	14.5	125.6
Octubre	3.5	48.8	14.5	41.9	14.9	123.6
Noviembre	3.5	50.4	12.0	42.8	16.9	125.6
Diciembre	3.6	55.1	12.3	45.3	12.0	128.3
1958						
Enero	3.6	53.1	10.5	47.6	11.9	126.7
Febrero	3.6	52.9	11.1	46.7	12.5	126.8
Marzo	3.6	53.4	11.5	46.7	14.3	129.5
Abril	3.6	53.1	10.9	46.6	14.3	128.5
Mayo	3.6	54.4	11.5	46.1	12.9	128.5
Junio	3.6	55.4	12.3	47.9	13.1	132.3

MEDIOS DE PAGO
NO CIRCULANTE

(En millones de RUS)

SALDOS AL FIN DE:	EN EL BANCO CENTRAL	EN LOS BANCOS COMERCIALES			Total
	Moneda metálica	EFECTIVO EN CAJA		Depósitos a la vista en pesos dominicanos en el Banco Central *	
		Moneda metálica	Billetes pesos		
1947-Dic.	0.0	0.4	4.8 **	1.1	6.3
1948-Dic.	0.0	0.4	4.8	4.3	9.5
1949-Dic.	0.0	0.4	4.8	4.1	9.3
1950-Dic.	0.0	0.3	5.1	4.4	9.8
1951-Dic.	0.0	0.3	6.7	7.6	14.6
1952-Dic.	0.0	0.4	7.2	7.7	15.3
1953-Dic.	0.0	0.4	7.9	5.6	13.9
1954-Dic.	0.1	0.3	9.4	12.7	22.5
1955-Dic.	0.0	1.3	10.2	6.5	18.0
1956-Dic.	0.6	0.7	10.3	7.6	19.2
1957-Dic.	0.6	0.7	11.0	12.3	24.6
1957					
Enero	0.6	0.8	10.4	7.4	19.2
Febrero	0.6	0.8	9.3	7.2	17.9
Marzo	0.6	0.8	8.3	8.6	18.3
Abril	0.6	0.8	9.2	8.5	19.1
Mayo	0.6	0.8	7.8	9.5	18.7
Junio	0.7	0.7	8.1	9.4	18.9
Julio	0.7	0.8	9.1	11.5	22.1
Agosto	0.7	0.7	8.1	12.4	21.9
Septiembre	0.7	0.7	8.8	12.9	23.1
Octubre	0.7	0.7	8.2	14.4	24.0
Noviembre	0.6	0.7	9.1	11.9	22.3
Diciembre	0.6	0.7	11.0	12.3	24.6
1958					
Enero	0.6	0.7	9.5	10.5	21.3
Febrero	0.6	0.7	8.5	11.1	20.9
Marzo	0.6	0.7	9.6	11.4	22.3
Abril	0.6	0.7	9.1	10.7	21.1
Mayo	0.6	0.7	8.4	11.5	21.2
Junio	0.6	0.7	9.4	12.2	22.9

* No se incluyen cheques de gerencia del Banco Central.

** Se excluyen los billetes dólares en caja.

MEDIO DE PAGO
MEDIO CIRCULANTE *

(En millones de RD\$)

SALDOS AL FIN DE:	EN FORMA DE BILLETES Y MONEDAS		EN FORMA DE DEPOSITOS A LA VISTA PAGADEROS POR CHEQUE		Medio circulan- te, sin incluir los depósitos oficiales	Medio circulante total
	Moneda metálica	Billetes pesos	De particulares **	Oficiales ***		
1947-Dic.	1.2	7.6 ****	22.0	8.0	30.8	38.8
1948-Dic.	1.3	12.6	18.6	8.6	32.5	41.1
1949-Dic.	1.3	14.8	24.8	8.3	40.9	49.2
1950-Dic.	1.5	18.0	24.9	13.8	44.4	58.2
1951-Dic.	1.6	23.0	31.9	21.9	56.5	78.4
1952-Dic.	1.8	27.9	35.6	18.0	65.3	83.3
1953-Dic.	1.8	29.2	32.3	13.5	63.3	76.8
1954-Dic.	1.8	32.7	37.8	20.0	72.3	92.3
1955-Dic.	2.0	39.4	40.9	11.4	82.3	93.7
1956-Dic.	2.1	40.5	44.4	16.1	87.0	103.1
1957-Dic.	2.3	44.1	45.3	12.0	91.7	103.7
1957						
Enero	2.1	38.0	43.0	11.7	83.1	94.8
Febrero	2.1	38.6	45.0	10.1	85.6	95.7
Marzo	2.1	39.3	46.1	11.8	87.5	99.3
Abril	2.1	38.7	44.7	12.9	85.5	98.4
Mayo	2.1	39.8	48.7	13.7	90.6	104.3
Junio	2.1	40.4	43.1	14.6	85.6	100.2
Julio	2.1	39.0	41.9	15.3	83.0	98.3
Agosto	2.1	40.4	46.1	14.8	88.6	103.4
Septiembre	2.2	39.9	45.9	14.5	88.0	102.5
Octubre	2.2	40.6	41.9	14.9	84.7	99.6
Noviembre	2.2	41.3	42.9	16.9	86.4	103.3
Diciembre	2.3	44.1	45.3	12.0	91.7	103.7
1958						
Enero	2.3	43.6	47.6	11.9	93.5	105.4
Febrero	2.3	44.4	46.7	12.5	93.4	105.9
Marzo	2.3	43.8	46.8	14.3	92.9	107.2
Abril	2.3	44.0	46.8	14.3	93.1	107.4
Mayo	2.3	46.0	46.1	12.9	94.4	107.3
Junio	2.3	46.0	48.0	13.1	96.3	109.4

* Billetes y monedas en poder del público, más depósitos oficiales y particulares pagaderos por cheque, sin incluir los depósitos interbancarios (Art. 65 de la Ley Orgánica del Banco Central).

** Incluye los cheques de gerencia del Banco Central.

*** Del Gobierno y sus dependencias; de municipios.

**** No se incluyen billetes dólares en circulación legal al 31 de diciembre de 1947.

MEDIOS DE PAGO
MEDIO CIRCULANTE POR ORIGEN E INSTITUCION EMISORA

(En millones de RD\$)

SALDOS AL FIN DE:	Total	DE ORIGEN EXTERNO				DE ORIGEN INTERNO			
		Del Estado	Del Banco Central	De los bancos comerciales	Total origen externo	Del Estado	Del Banco Central	De los bancos comerciales	Total origen interno
1947-Dic.	38.8 *	0.8	13.5	14.8	29.1	0.8	-	8.9	9.7
1948-Dic.	41.1	0.9	16.1	5.8	22.8	0.9	5.7	11.7	18.3
1949-Dic.	49.2	0.9	16.3	5.8	23.0	0.9	7.4	17.9	26.2
1950-Dic.	58.2	0.9	20.6	6.0	27.5	0.9	7.1	22.7	30.7
1951-Dic.	78.4	1.0	30.9	7.7	39.6	1.0	6.4	31.4	38.8
1952-Dic.	83.3	1.1	33.5	4.5	39.1	1.1	9.2	33.9	44.2
1953-Dic.	76.8	1.1	29.5	7.1	37.7	1.1	13.1	24.9	39.1
1954-Dic.	92.3	1.1	37.1	15.9	54.1	1.1	17.6	19.5	38.2
1955-Dic.	93.7	1.7	32.9	6.1	40.7	1.7	23.0	28.3	53.0
1956-Dic.	103.1	1.8	34.8	2.2	38.8	1.8	23.2	39.3	64.3
1957-Dic.	103.7	1.8	38.2	- 8.2	31.8	1.8	28.7	41.4	71.9
1957									
Enero	94.8	1.7	30.1	- 4.2	27.6	1.7	25.1	40.4	67.2
Febrero	95.7	1.7	29.5	- 4.8	26.4	1.7	25.0	42.6	69.3
Marzo	99.3	1.8	31.7	- 0.1	33.4	1.8	23.9	40.2	65.9
Abril	98.4	1.8	31.4	1.5	34.7	1.8	24.3	37.6	63.7
Mayo	104.3	1.7	31.4	6.4	39.5	1.7	25.1	38.0	64.8
Junio	100.2	1.8	34.6	5.3	41.6	1.8	23.0	33.7	58.5
Julio	98.3	1.8	34.9	6.7	43.4	1.8	24.1	29.0	54.9
Agosto	103.4	1.8	34.9	- 4.8	31.9	1.8	25.2	44.5	71.5
Septiembre	102.5	1.8	32.7	-12.3	22.2	1.8	28.3	50.2	80.3
Octubre	99.6	1.8	33.8	-16.2	19.4	1.8	28.7	49.7	80.2
Noviembre	103.3	1.8	32.9	-16.3	18.4	1.8	28.8	54.3	84.9
Diciembre	103.7	1.8	38.2	- 8.2	31.8	1.8	28.7	41.4	71.9
1958									
Enero	105.4	1.8	35.2	- 7.7	29.3	1.8	27.8	46.5	76.1
Febrero	105.9	1.8	35.0	- 7.1	29.7	1.8	28.4	46.0	76.2
Marzo	107.2	1.8	34.9	- 4.0	32.7	1.8	29.4	43.3	74.5
Abril	107.4	1.8	35.1	- 2.8	34.1	1.8	28.3	43.2	73.3
Mayo	107.3	1.8	35.6	- 3.3	34.1	1.8	29.6	41.8	73.2
Junio	109.4	1.8	36.9	1.8	40.5	1.8	30.2	36.9	68.9

* Este total no incluye billetes dólares en circulación legal al 31 de diciembre de 1947.

MEDIOS DE PAGO
FACTORES DE EXPANSION Y CONTRACCION DEL MEDIO CIRCULANTE

(En millones de RD\$)

SALDOS AL	FACTORES DE EXPANSION					FACTORES DE CONTRACCION			Total del medio circulante
	FIN DE:	Activos internacionales netos *	Señoreaje de la emisión monetaria	Inversiones en títulos	Préstamos bancarios	Total	Depósitos de ahorros y a plazo fijo	Otros factores de contracción **	
1955-Dic.	40.7	1.7	57.0	48.3	147.7	36.0	18.0	54.0	93.7
1956-Dic.	38.8	1.7	75.3	48.2	164.0	39.9	21.0	60.9	103.1
1957-Dic.	31.8	1.8	86.2	58.1	177.9	46.8	27.4	74.2	103.7
1957									
Enero	27.6	1.8	83.6	46.6	159.6	38.8	25.9	64.7	94.9
Febrero	26.5	1.7	83.5	46.5	158.2	39.6	22.9	62.5	95.7
Marzo	33.4	1.8	78.6	46.4	160.2	39.3	21.6	60.9	99.3
Abril	34.7	1.8	76.4	47.4	160.3	42.5	19.4	61.9	98.4
Mayo	39.5	1.8	74.4	52.3	168.0	42.7	21.0	63.7	104.3
Junio	41.7	1.8	72.1	51.1	166.7	43.8	22.7	66.5	100.2
Julio	43.3	1.8	72.1	46.9	164.1	44.1	21.7	65.8	98.3
Agosto	31.8	1.8	82.3	49.4	165.3	44.4	17.5	61.9	103.4
Septiembre	22.1	1.8	83.2	54.4	161.5	43.2	15.8	59.0	102.5
Octubre	19.3	1.8	83.7	57.2	162.0	44.8	17.6	62.4	99.6
Noviembre	18.4	1.8	85.5	58.7	164.4	45.0	16.1	61.1	103.3
Diciembre	31.8	1.8	86.2	58.1	177.9	46.8	27.4	74.2	103.7
1958									
Enero	29.3	1.8	85.4	59.3	175.8	45.8	24.6	70.4	105.4
Febrero	29.7	1.8	86.1	61.8	179.4	47.2	26.3	73.5	105.9
Marzo	32.7	1.8	86.2	61.9	182.6	45.9	29.5	75.4	107.2
Abril	34.1	1.8	86.6	59.0	181.5	47.1	27.0	74.1	107.4
Mayo	34.1	1.8	86.7	59.8	182.4	45.7	29.4	75.1	107.3
Junio	40.5	1.8	87.6	56.5	186.4	46.2	30.8	77.0	109.4

* Incluye las reservas internacionales del Banco Central, de los bancos comerciales y el valor de acuñación de moneda dominicana.
** "Otros factores de contracción" incluye cambios en el capital, reservas de los bancos y otros pasivos no monetarios. Esta partida se computa como residuo.

MEDIOS DE PAGO
RESUMEN DEL MEDIO CIRCULANTE

(En millones de RD\$)

SALDOS AL FIN DE:	BILLETES Y MONEDAS				Depósitos oficiales y particulares en moneda nacional pagaderos por cheque *	Total del medio circulante
	Billetes pesos emitidos	Moneda metálica emitida	Menos: billetes y monedas en caja en bancos comerciales y monedas en el Banco Central	Total efectivo en poder del público		
1947-Dic.	12.4	1.7	5.2	8.9 **	29.9	38.8
1948-Dic.	17.4	1.7	5.2	13.9	27.2	41.1
1949-Dic.	19.5	1.7	5.1	16.1	33.1	49.2
1950-Dic.	23.1	1.7	5.4	19.4	38.8	58.2
1951-Dic.	29.7	2.0	7.0	24.7	53.7	78.4
1952-Dic.	35.1	2.2	7.6	29.7	53.6	83.3
1953-Dic.	37.1	2.2	8.3	31.0	45.8	76.8
1954-Dic.	42.1	2.3	9.9	34.5	57.8	92.3
1955-Dic.	49.5	3.4	11.5	41.4	52.3	93.7
1956-Dic.	50.8	3.5	11.7	42.6	60.5	103.1
1957-Dic.	55.1	3.6	12.3	46.4	57.3	103.7
1957						
Enero	48.4	3.5	11.8	40.1	54.7	94.8
Febrero	47.8	3.5	10.7	40.6	55.1	95.7
Marzo	47.6	3.5	9.1	41.4	57.9	99.3
Abril	47.9	3.5	10.6	40.8	57.6	98.4
Mayo	47.6	3.5	9.2	41.9	62.4	104.3
Junio	48.5	3.5	9.5	42.5	57.7	100.2
Julio	48.1	3.5	10.5	41.1	57.2	98.3
Agosto	48.4	3.5	9.4	42.5	60.9	103.4
Septiembre	48.7	3.5	10.2	42.0	60.5	102.5
Octubre	48.8	3.5	9.5	42.8	56.8	99.6
Noviembre	50.4	3.5	10.3	43.6	59.7	103.3
Diciembre	55.1	3.6	12.3	46.4	57.3	103.7
1958						
Enero	53.1	3.6	10.8	45.9	59.5	105.4
Febrero	52.9	3.6	9.8	46.7	59.2	105.9
Marzo	53.4	3.6	10.9	46.1	61.1	107.2
Abril	53.1	3.6	10.4	46.3	61.1	107.4
Mayo	54.4	3.6	9.7	48.3	59.0	107.3
Junio	55.4	3.6	10.7	48.3	61.1	109.4

* Se incluyen cheques de gerencia del Banco Central.

** Este total no incluye billetes dólares en circulación legal al 31 de diciembre de 1947.

MEDIOS DE PAGO
MOVIMIENTO DE LOS DEPOSITOS A LA VISTA PAGADEROS POR CHEQUE

(En millones de RD\$)

AÑOS Y MESES	CHEQUES COBRADOS SOBRE LOS DEPOSITOS PARTICULARES			CHEQUES COBRADOS SOBRE LOS DEPOSITOS OFICIALES			TOTAL DE CHEQUES PAGADOS		Velocidad de circulación de los depósitos
	Miles de cheques	Valor	Porcentaje del total	Miles de cheques	Valor	Porcentaje del total	Miles de cheques	Valor	
1947	1.020	454.5	74.1	407	158.6	25.9	1.427	613.1	1.71
1948	1.075	466.8	70.8	447	192.1	29.2	1.522	658.9	2.02
1949	1.110	409.9	68.9	333	184.7	31.1	1.443	594.6	1.50
1950	1.188	496.0	71.3	598	199.7	28.7	1.786	695.7	1.49
1951	1.263	615.8	72.4	687	235.1	27.6	1.950	850.9	1.32
1952	1.605	857.5	76.3	686	262.5	23.7	2.291	1.120.0	1.67
1953	2.009	1.008.2	79.4	611	260.9	20.6	2.620	1.269.1	2.09
1954	2.159	1.095.9	80.8	664	260.0	19.2	2.823	1.355.9	1.94
1955	2.268	1.040.9	83.3	772	208.9	16.7	3.040	1.249.8	2.10
1956	2.286	1.044.2	83.9	874	199.6	16.1	3.160	1.243.9	1.90
1957	2.609	1.256.6	83.2	955	253.2	16.8	3.564	1.509.8	2.16
1957									
Enero	205	98.2	79.4	94	25.5	20.6	299	123.7	2.25
Febrero	181	86.6	83.5	70	17.0	16.5	251	103.6	1.91
Marzo	201	104.7	83.9	85	20.1	16.1	286	124.8	2.22
Abril	205	114.6	85.0	69	20.3	15.0	274	134.9	2.34
Mayo	220	114.2	84.2	78	21.4	15.8	298	135.6	2.39
Junio	204	105.0	81.9	66	23.2	18.1	270	128.2	2.23
Julio	241	114.1	84.4	90	21.2	15.6	331	135.3	2.32
Agosto	215	112.4	84.7	77	20.2	15.3	292	132.6	2.25
Septiembre	212	95.7	85.5	70	16.2	14.5	282	111.9	1.90
Octubre	234	99.9	85.1	62	17.6	14.9	296	117.5	2.00
Noviembre	207	98.6	85.5	69	16.7	14.5	276	115.3	1.95
Diciembre	284	112.4	76.9	125	33.8	23.1	409	146.2	2.39
1958									
Enero	233	116.5	82.3	97	25.0	17.7	330	141.5	2.45
Febrero	217	99.4	83.8	78	19.2	16.2	295	118.6	2.02
Marzo	248	112.6	83.1	98	22.9	16.9	346	135.5	2.28
Abril	244	123.9	82.3	74	26.6	17.7	318	150.5	2.45
Mayo	243	117.1	83.2	110	23.6	16.8	353	140.7	2.36
Junio	245	117.7	81.7	92	26.4	18.3	337	144.1	2.40

- NOTAS: (1) La velocidad de circulación anual ha sido calculada tomando como base un promedio mensual de los cheques pagados por los bancos comerciales, y de los depósitos a la vista pagaderos por cheque en dichos bancos, durante el año.
(2) La velocidad de circulación mensual ha sido calculada dividiendo el valor total de los cheques pagados mensualmente por los bancos, entre el promedio diario de los depósitos a la vista pagaderos por cheque, durante el mes.

COMPOSICION DE LA EMISION DE BILLETES Y MONEDAS

Billetes del Banco Central

Moneda metálica

COMPOSICION DE LA EMISION DE BILLETES Y MONEDAS

Billetes del Banco Central

Moneda metálica

**COMPOSICION DE LA EMISION DE BILLETES Y MONEDAS
BILLETES DEL BANCO CENTRAL**

(En millones de RD\$)

SALDOS AL FIN DE:	Total de billetes emitidos	DENOMINACIONES								En caja en los bancos comer- cia- les	En el público
		De RD\$1	De RD\$5	De RD\$10	De RD\$20	De RD\$50	De RD\$100	De RD\$500	De RD\$1000		
1948-Dic.	17.4	2.6	3.5	5.9	3.5	0.3	0.8	0.3	0.5	4.8	12.6
1949-Dic.	19.5	3.0	3.9	7.0	3.2	0.4	0.9	0.4	0.7	4.7	14.8
1950-Dic.	23.1	3.4	4.1	7.2	4.5	0.5	1.5	0.4	1.5	5.1	18.0
1951-Dic.	29.7	3.8	4.7	7.8	6.9	0.8	2.0	0.6	3.1	6.7	23.0
1952-Dic.	35.1	4.3	5.1	8.3	8.0	1.1	2.9	0.6	4.8	7.2	27.9
1953-Dic.	37.1	4.1	5.4	8.3	8.5	1.1	2.9	0.6	6.2	7.9	29.2
1954-Dic.	42.1	4.1	5.6	8.9	8.7	1.3	4.2	0.8	8.5	9.4	32.7
1955-Dic.	49.5	4.7	6.7	10.4	8.6	1.6	5.8	1.1	10.6	10.1	39.4
1956-Dic.	50.8	4.6	6.0	10.1	8.5	1.7	6.9	1.0	12.0	10.3	40.5
1957-Dic.	55.1	5.0	6.8	11.0	8.3	1.7	7.7	1.1	13.5	11.0	44.1
1957											
Enero	48.4	4.4	5.4	9.3	7.9	1.6	6.8	1.0	12.0	10.4	38.0
Febrero	47.8	4.2	5.2	9.2	7.5	1.6	6.9	1.0	12.2	9.2	38.6
Marzo	47.5	4.3	5.0	8.7	7.4	1.6	7.3	1.0	12.2	8.3	39.2
Abril	47.9	4.3	5.1	8.8	7.3	1.6	7.4	1.1	12.3	9.2	38.7
Mayo	47.6	4.3	5.2	8.6	7.2	1.6	7.1	1.1	12.5	7.8	39.8
Junio	48.5	4.4	5.5	9.2	7.2	1.7	7.1	1.1	12.3	8.1	40.4
Julio	48.1	4.3	5.5	9.3	7.1	1.6	7.1	1.1	12.1	9.1	39.0
Agosto	48.4	4.4	5.5	9.3	6.9	1.7	7.1	1.1	12.4	8.1	40.3
Septiembre	48.7	4.3	5.4	9.4	7.2	1.7	7.2	1.1	12.4	8.8	39.9
Octubre	48.8	4.4	5.4	9.3	7.2	1.6	7.2	1.1	12.6	8.2	40.6
Noviembre	50.4	4.5	5.8	9.7	7.5	1.6	7.3	1.1	12.9	9.1	41.3
Diciembre	55.1	5.0	6.8	11.0	8.3	1.7	7.7	1.1	13.5	11.0	44.1
1958											
Enero	53.1	4.6	6.1	10.2	7.8	1.7	7.5	1.1	14.1	9.5	43.6
Febrero	52.9	4.6	5.9	10.3	7.6	1.7	7.6	1.1	14.1	8.5	44.4
Marzo	53.4	4.7	5.9	10.1	7.8	1.7	7.7	1.1	14.4	9.6	43.8
Abril	53.1	4.6	5.7	10.1	7.6	1.7	7.9	1.1	14.4	9.1	44.0
Mayo	54.4	4.6	6.0	10.2	7.7	1.7	8.2	1.2	14.8	8.4	46.0
Junio	55.4	4.7	6.3	10.8	7.6	1.7	8.2	1.2	14.9	9.4	46.0

COMPOSICION DE LA EMISION DE BILLETES Y MONEDAS
MONEDA METALICA

(En millones de RD\$)

SALDOS AL FIN DE:	Total de moneda metálica emitida	DE ORO	DE PLATA					DE NIQUEL	DE COBRE	En caja	En el público
		De RD\$30	De RD\$1	De 50 cts.	De 25 cts.	De 10 cts.	De 5 cts.	De 1 ct.			
1948-Dic.	1.7	-	0.0	0.4	0.5	0.4	0.2	0.2	0.4	1.3	
1949-Dic.	1.7	-	0.0	0.4	0.5	0.4	0.2	0.2	0.4	1.3	
1950-Dic.	1.7	-	0.0	0.4	0.5	0.4	0.2	0.2	0.3	1.4	
1951-Dic.	1.9	-	0.0	0.4	0.6	0.5	0.2	0.2	0.3	1.6	
1952-Dic.	2.1	-	0.0	0.5	0.6	0.5	0.3	0.2	0.4	1.7	
1953-Dic.	2.2	-	0.0	0.5	0.7	0.5	0.3	0.2	0.5	1.7	
1954-Dic.	2.3	-	0.0	0.6	0.7	0.5	0.3	0.2	0.5	1.8	
1955-Dic.	3.4	1.0	0.0	0.5	0.7	0.6	0.3	0.3	1.4	2.0	
1956-Dic.	3.5	1.0	0.1	0.5	0.7	0.6	0.3	0.3	1.3	2.2	
1957-Dic.	3.6	1.0	0.1	0.6	0.7	0.6	0.3	0.3	1.3	2.3	
1957											
Enero	3.5	1.0	0.1	0.5	0.7	0.6	0.3	0.3	1.4	2.1	
Febrero	3.5	1.0	0.1	0.5	0.7	0.6	0.3	0.3	1.4	2.1	
Marzo	3.5	1.0	0.1	0.5	0.7	0.6	0.3	0.3	1.4	2.1	
Abril	3.5	1.0	0.1	0.5	0.7	0.6	0.3	0.3	1.4	2.1	
Mayo	3.5	1.0	0.1	0.5	0.7	0.6	0.3	0.3	1.4	2.1	
Junio	3.5	1.0	0.1	0.5	0.7	0.6	0.3	0.3	1.4	2.1	
Julio	3.5	1.0	0.1	0.5	0.7	0.6	0.3	0.3	1.4	2.1	
Agosto	3.5	1.0	0.1	0.5	0.7	0.6	0.3	0.3	1.4	2.1	
Septiembre	3.5	1.0	0.1	0.5	0.7	0.6	0.3	0.3	1.4	2.1	
Octubre	3.5	1.0	0.1	0.5	0.7	0.6	0.3	0.3	1.3	2.2	
Noviembre	3.5	1.0	0.1	0.5	0.7	0.6	0.3	0.3	1.3	2.2	
Diciembre	3.6	1.0	0.1	0.6	0.7	0.6	0.3	0.3	1.3	2.3	
1958											
Enero	3.6	1.0	0.1	0.6	0.7	0.6	0.3	0.3	1.3	2.3	
Febrero	3.6	1.0	0.1	0.6	0.7	0.6	0.3	0.3	1.3	2.3	
Marzo	3.6	1.0	0.1	0.6	0.7	0.6	0.3	0.3	1.3	2.3	
Abril	3.6	1.0	0.1	0.5	0.7	0.7	0.3	0.3	1.3	2.3	
Mayo	3.6	1.0	0.1	0.6	0.7	0.6	0.3	0.3	1.3	2.3	
Junio	3.6	1.0	0.1	0.5	0.7	0.7	0.3	0.3	1.3	2.3	

RESERVAS INTERNACIONALES

Divisas disponibles y mínimo prudencial de divisas del sistema bancario

Compra y venta de divisas de los bancos comerciales

Compra y venta de divisas del Banco Central

Resumen de compra y venta de divisas del sistema bancario

Posición cambiaria

Proporción de las divisas disponibles sobre el mínimo prudencial de divisas y sobre el medio circulante

RESERVAS INTERNACIONALES

- Divisas disponibles y moneda funcional de divisas del sistema bancario
- Cuentas y venta de divisas de las bancos comerciales
- Cuentas y venta de divisas del Banco Central
- Reservas de cuentas y venta de divisas del sistema bancario
- Posición comercial
- Proposición de las divisas disponibles sobre el número funcional de divisas y sobre el medio de circulación

RESERVAS INTERNACIONALES
DIVISAS DISPONIBLES Y MINIMO PRUDENCIAL DE DIVISAS DEL SISTEMA BANCARIO

(En millones de RD\$)

SALDOS AL FIN DE:	DIVISAS DISPONIBLES			MINIMO PRUDENCIAL		
	Del Banco Central *	De los bancos comerciales **	Total	Importaciones nacionales durante los últimos 12 meses	Promedio mensual	Mínimo prudencial ****
1947-Dic.	13.6	14.7	28.3	53.4	4.5	13.4
1948-Dic.	16.1	5.8	21.9	65.3	5.4	16.3
1949-Dic.	16.3	5.8	22.1	46.0	3.8	11.5
1950-Dic.	20.6	6.0	26.6	43.6	3.6	10.9
1951-Dic.	30.9	7.7	38.6	58.6	4.9	14.6
1952-Dic.	33.5	4.5	38.0	96.9	8.1	24.2
1953-Dic.	29.5	7.1	36.6	86.5	7.2	21.6
1954-Dic.	37.1	15.8	52.9	82.8	6.9	20.7
1955-Dic.	33.0	6.0	39.0	98.1	8.2	24.5
1956-Dic.	34.8	2.2	37.0	108.3	9.0	27.1
1957-Dic.	38.2	- 8.2	30.0	116.5	9.7	29.1
1957						
Enero	30.1	- 4.2	25.9	108.8	9.1	27.2
Febrero	29.5	- 4.8	24.7	108.4	9.0	27.1
Marzo	31.8	- 0.1	31.7	111.7	9.3	27.9
Abril	31.4	1.5	32.9	111.8	9.3	28.0
Mayo	31.4	6.4	37.8	111.5	9.3	27.9
Junio	34.6	5.3	39.9	111.1	9.3	27.8
Julio	34.9	6.7	41.6	111.1	9.3	27.8
Agosto	34.9	- 4.8	30.1	111.1	9.3	27.8
Septiembre	32.7	- 12.3	20.4	112.6	9.4	28.2
Octubre	33.8	- 16.2	17.6	115.4	9.6	28.9
Noviembre	32.9	- 16.3	16.6	115.8	9.6	28.9
Diciembre	38.2	- 8.2	30.0	116.5	9.7	29.1
1958						
Enero	35.2	- 7.7	27.5	118.4	9.9	29.6
Febrero	35.0	- 7.1	27.9	120.4	10.0	30.1
Marzo	34.9	- 4.0	30.9	119.1	9.9	29.8
Abril	35.1	- 2.8	32.3	117.6 ***	9.8 ***	29.4 ***
Mayo	35.6	- 3.3	32.3	117.2 ***	9.8 ***	29.3 ***
Junio	36.9	1.8	38.7	119.0 ***	9.9 ***	29.7 ***

* Reserva Monetaria.

** Activos en moneda extranjera menos obligaciones.

*** Cifras preliminares.

**** El mínimo prudencial de divisas del sistema bancario es igual al valor de tres veces el promedio mensual de las importaciones nacionales durante el periodo de los últimos doce meses (Ley No. 4818, del 17 de diciembre de 1957).

RESERVAS INTERNACIONALES
COMPRA Y VENTA DE DIVISAS DE LOS BANCOS COMERCIALES

(En millones de RD\$)

SALDOS AL FIN DE:	Activo bruto en divisas	Variación de acti- vos ex- tranjeros y oro am- onedado en caja	Compra de divisas	Compras de bille- tes y mo- nedas ex- tranjeros	Compra por compen- sación	Total de compras	Venta de divisas	Venta de billetes y mone- das ex- tranjeros	Venta por compen- sación	Total de ventas	Pasivos en divisas	Obliga- ciones con- traídas	Obliga- ciones liqui- dadas	Tenencia neta de divisas
1955-Dic.	12.1	+ 1.1	15.4	0.3	3.0	18.7	15.3	0.2	3.0	18.5	6.1	2.1	2.4	6.0
1956-Dic.	11.7	- 0.1	14.8	0.1	2.2	17.1	11.8	0.1	3.8	15.7	9.5	2.7	1.7	2.2
1957-Dic.	8.4	- 0.0	16.6	0.5	7.3	24.4	18.3	0.5	6.9	25.7	16.6	2.1	11.5	- 8.2
1957														
Enero	12.8	- 0.0	25.0	0.3	5.3	30.6	27.2	0.5	1.8	29.5	17.0	13.4	5.9	- 4.2
Febrero	13.2	- 0.0	12.7	0.8	3.3	16.8	12.5	0.7	3.2	16.4	18.0	2.8	1.8	- 4.8
Marzo	12.1	-	19.2	0.3	3.3	22.8	18.1	0.3	5.5	23.9	12.2	2.3	8.1	- 0.1
Abril	13.1	+ 0.0	21.5	0.1	4.8	26.4	20.7	0.2	4.6	25.5	11.6	6.5	7.1	1.5
Mayo	16.0	- 0.0	18.5	0.4	3.9	22.8	15.9	0.5	3.5	19.9	9.6	1.5	3.5	6.4
Junio	14.6	+ 0.0	15.6	1.4	2.5	19.5	13.0	1.4	6.5	20.9	9.3	1.0	1.3	5.3
Julio	23.4	- 0.0	22.3	0.2	1.4	23.9	12.6	0.2	2.3	15.1	16.7	8.6	1.2	6.7
Agosto	16.1	- 0.1	14.5	0.9	2.3	17.7	21.4	0.8	2.8	25.0	20.9	5.5	1.3	- 4.8
Septiembre	10.6	+ 0.0	7.7	0.4	3.7	11.8	15.5	0.3	1.5	17.3	22.9	5.3	3.3	-12.3
Octubre	9.9	- 0.0	12.8	0.2	2.9	15.9	12.3	0.2	4.1	16.6	26.1	4.6	1.4	-16.2
Noviembre	9.7	+ 0.0	12.4	0.3	4.5	17.2	13.4	0.4	3.6	17.4	26.0	2.1	2.2	-16.3
Diciembre	8.4	- 0.0	16.6	0.5	7.3	24.4	18.3	0.5	6.9	25.7	16.6	2.1	11.5	- 8.2
1958														
Enero	8.9	- 0.0	18.4	0.5	5.4	24.3	20.1	0.6	3.1	23.8	16.6	2.6	2.6	- 7.7
Febrero	8.2	- 0.0	11.2	0.5	3.0	14.7	12.7	0.4	2.3	15.4	15.3	1.0	2.3	- 7.1
Marzo	9.0	+ 0.0	17.7	0.6	3.6	21.9	16.9	0.5	3.7	21.1	13.0	2.6	4.9	- 4.0
Abril	8.4	+ 0.0	21.7	0.8	3.5	26.0	22.0	0.7	3.9	26.6	11.2	1.9	3.7	- 2.8
Mayo	7.6	- 0.1	15.1	1.2	5.0	21.3	15.1	1.4	5.5	22.0	10.9	2.3	2.6	- 3.3
Junio	10.7	- 0.0	20.5	1.0	5.4	26.9	16.6	0.4	6.8	23.8	8.9	3.1	5.1	1.8

- NOTAS: (1) Las compras de divisas incluyen: compras de giros por exportación de productos; compras de giros a ingenios azucareros, a otras empresas extranjeras, al servicio diplomático y a compañías de seguros; compras de cheques de viajeros y otras.
- (2) Las ventas de divisas incluyen: ventas para pagos de importación de mercaderías; ventas para pagos de seguros, transportes, teléfonos, comunicaciones y películas de cine; ventas para depositar en bancos del exterior; ventas para ayudas familiares, gastos de viajeros, cobranzas, etc.
- (3) Las obligaciones contraídas incluyen: obligaciones por cartas de crédito, sobregiros en cuentas corrientes y otras en moneda extranjera.
- (4) En la variación de activos extranjeros se incluyen las variaciones en las tenencias de bonos y otros valores en moneda extranjera.
- (5) Para obtener el activo bruto en divisas, súmese al saldo anterior del activo la variación actual de activos extranjeros y el total actual de compras, y réstese el total de ventas.
- (6) Para obtener el pasivo en divisas, agréguese al saldo anterior del pasivo las obligaciones contraídas, y réstense las obligaciones liquidadas del mes actual.
- (7) La tenencia neta de divisas es igual al activo bruto menos el pasivo en divisas.

RESERVAS INTERNACIONALES
COMPRA Y VENTA DE DIVISAS DEL BANCO CENTRAL

(En millones de RD\$)

SALDOS AL FIN DE:	Activo bruto en divisas	Variación de los ac- tivos ex- tranjeros y oro amo- nedado en caja	Compra de divisas	Compra de billetes y mone- das ex- tranjeros	Compra por compen- sación	Total de compras	Venta de divisas	Venta de billetes y mone- das ex- tranjeros	Venta por compen- sación	Total de ventas	Pasivos en divisas	Obliga- ciones con- traídas	Obliga- ciones liqui- dadas	Tencia neta de divisas
1955-Dic.	37.5	-	0.0	-	3.6	3.6	1.2	0.0	1.7	2.9	4.5	0.5	0.0	33.0
1956-Dic.	39.8	+ 0.1	0.0	-	3.8	3.8	0.1	0.0	2.2	2.3	5.0	-	0.0	34.8
1957-Dic.	48.0	-	9.1	-	6.9	16.0	0.0	0.4	7.3	7.7	9.8	3.0	0.0	38.2
1957														
Enero	36.4	-	0.1	-	1.8	1.9	0.1	0.0	5.2	5.3	6.3	1.3	0.0	30.1
Febrero	35.8	-	0.0	-	3.2	3.2	0.0	0.5	3.3	3.8	6.3	-	0.0	29.5
Marzo	38.0	-	0.1	0.0	5.5	5.6	0.1	0.0	3.3	3.4	6.3	-	0.0	31.7
Abril	37.7	+ 0.0	0.1	0.0	4.5	4.6	0.1	0.0	4.8	4.9	6.3	-	-	31.4
Mayo	37.7	-	0.1	0.4	3.5	4.0	0.0	0.1	3.9	4.0	6.3	-	0.0	31.4
Junio	40.9	-	0.3	0.9	6.5	7.7	0.7	1.3	2.5	4.5	6.3	-	-	34.6
Julio	41.7	-	0.1	-	2.2	2.3	0.1	0.0	1.4	1.5	6.8	0.5	0.0	34.9
Agosto	41.7	-	0.0	0.9	2.8	3.7	0.6	0.8	2.3	3.7	6.8	0.0	-	34.9
Septiembre	39.5	-	0.0	0.0	1.5	1.5	0.0	0.0	3.7	3.7	6.8	-	-	32.7
Octubre	40.6	-	0.0	0.0	4.1	4.1	0.0	0.1	2.9	3.0	6.8	-	-	33.8
Noviembre	39.7	-	0.0	0.1	3.6	3.7	0.0	0.0	4.6	4.6	6.8	-	0.0	32.9
Diciembre	48.0	-	9.1	-	6.9	16.0	0.0	0.4	7.3	7.7	9.8	3.0	0.0	38.2
1958														
Enero	42.5	-	0.1	0.1	3.1	3.3	3.1	0.3	5.4	8.8	7.3	0.5	3.0	35.2
Febrero	41.5	-	0.0	0.3	2.3	2.6	0.3	0.3	3.0	3.6	6.5	0.7	1.5	35.0
Marzo	41.4	-	0.1	-	3.7	3.8	0.0	0.2	3.7	3.9	6.5	-	-	34.9
Abril	41.6	-	0.5	0.4	4.0	4.9	0.9	0.3	3.5	4.7	6.5	-	-	35.1
Mayo	42.1	+ 0.0	0.0	0.2	5.5	5.7	0.2	0.0	5.0	5.2	6.5	-	-	35.6
Junio	43.4	-	0.0	-	6.8	6.8	0.0	0.1	5.4	5.5	6.5	0.0	-	36.9

RESERVAS INTERNACIONALES
RESUMEN DE COMPRA Y VENTA DE DIVISAS DEL SISTEMA BANCARIO

(En millones de RD\$)

SALDOS AL FIN DE:	Activo bruto en divisas	Variación de los ac- tivos ex- tranjeros y oro amo- nedado en caja	Compra de divisas	Compra de billetes y mo- nedas ex- tranjeros	Compra por compen- sación	Total de compras sin compen- sación	Venta de divisas	Venta de billetes y mo- nedas ex- tranjeros	Venta por compen- sación	Total de ventas sin compen- sación	Pasivos en divisas	Obliga- ciones con- traídas	Obliga- ciones liqui- dadas	Tenencia neta de divisas
1955-Dic.	49.6	+ 1.1	16.6	0.3	6.6	16.9	15.8	0.1	4.7	15.9	10.6	2.6	2.4	39.0
1956-Dic.	51.5	- 0.0	14.8	0.1	6.0	14.9	11.9	0.1	6.0	12.0	14.5	2.7	1.7	37.0
1957-Dic.	56.4	- 0.0	25.7	0.1	14.2	25.8	18.3	0.5	14.2	18.8	26.4	5.1	11.5	30.0
1957														
Enero	49.2	- 0.0	25.1	0.4	7.1	25.5	27.3	0.5	7.1	27.8	23.3	14.7	5.9	25.9
Febrero	49.0	- 0.0	12.7	0.3	6.5	13.0	12.4	0.8	6.5	13.2	24.3	2.8	1.8	24.7
Marzo	50.1	-	19.2	0.3	8.8	19.5	18.2	0.2	8.8	18.4	18.4	2.3	8.2	31.7
Abril	50.7	+ 0.0	21.5	0.2	9.4	21.7	20.8	0.3	9.4	21.1	17.8	6.5	7.1	32.9
Mayo	53.6	- 0.0	18.6	0.3	7.4	18.9	15.9	0.1	7.4	16.0	15.8	1.5	3.5	37.8
Junio	55.5	+ 0.0	15.9	1.2	9.0	17.1	13.7	1.5	9.0	15.2	15.6	1.1	1.3	39.9
Julio	65.1	- 0.0	22.4	0.2	3.7	22.6	12.7	0.3	3.7	13.0	23.5	9.1	1.2	41.6
Agosto	57.9	- 0.0	14.4	0.8	5.1	15.2	21.9	0.5	5.1	22.4	27.8	5.6	1.3	30.1
Septiembre	50.1	+ 0.0	7.6	0.4	5.2	8.0	15.5	0.3	5.2	15.8	29.7	5.2	3.3	20.4
Octubre	50.5	- 0.0	12.8	0.1	7.0	12.9	12.3	0.2	7.0	12.5	32.9	4.5	1.3	17.6
Noviembre	49.4	+ 0.0	12.3	0.3	8.1	12.6	13.4	0.3	8.1	13.7	32.8	2.1	2.2	16.6
Diciembre	56.4	- 0.0	25.7	0.1	14.2	25.8	18.3	0.5	14.2	18.8	26.4	5.1	11.5	30.0
1958														
Enero	51.3	- 0.0	18.5	0.2	8.5	18.7	23.3	0.5	8.5	23.8	23.8	3.1	5.7	27.5
Febrero	49.7	- 0.0	11.2	0.6	5.3	11.8	13.0	0.4	5.3	13.4	21.8	1.8	3.8	27.9
Marzo	50.4	+ 0.0	17.8	0.4	7.3	18.2	17.0	0.5	7.3	17.5	19.5	2.6	4.9	30.9
Abril	50.0	+ 0.0	22.3	0.9	7.4	23.2	22.9	0.7	7.4	23.6	17.7	1.9	3.7	32.3
Mayo	49.7	- 0.1	15.2	1.3	10.5	16.5	15.3	1.4	10.5	16.7	17.4	2.3	2.6	32.3
Junio	54.1	- 0.0	20.6	0.9	12.2	21.5	16.6	0.5	12.2	17.1	15.4	3.2	5.2	38.7

RESERVAS INTERNACIONALES
POSICION CAMBIARIA

(En millones de RD\$)

SALDOS AL FIN DE:	Total de divisas disponibles del sistema bancario	Compras de divisas por el sistema bancario	Total de divisas compradas en los últimos 12 meses	Ventas de divisas por el sistema bancario	Total de divisas vendidas en los últimos 12 meses	Proporción de las divisas disponibles sobre las compras de los últimos 12 meses	Proporción de las divisas disponibles sobre las ventas de los últimos 12 meses
1948-Dic.	21.9	6.5	83.3	6.5	82.4	26,32	26,62
1949-Dic.	22.1	6.7	70.5	6.7	65.5	31,31	33,67
1950-Dic.	26.6	9.2	86.6	9.5	90.0	30,78	29,62
1951-Dic.	38.6	13.1	111.7	10.5	115.7	33,98	33,38
1952-Dic.	38.0	12.0	127.9	12.7	127.4	29,71	29,83
1953-Dic.	36.6	11.8	122.4	12.5	120.1	29,85	30,43
1954-Dic.	52.9	11.4	130.2	13.0	138.0	40,63	38,33
1955-Dic.	39.0	16.9	138.8	15.9	147.6	28,12	26,45
1956-Dic.	37.0	14.9	153.3	12.0	151.5	24,17	24,45
1957-Dic.	30.0	25.8	212.7	18.8	207.8	14,07	14,40
1957							
Enero	25.9	25.5	164.0	27.8	163.4	15,79	15,84
Febrero	24.7	13.0	162.0	13.2	162.5	15,25	15,21
Marzo	31.7	19.5	169.6	18.4	167.4	18,67	18,91
Abril	32.9	21.7	180.9	21.1	175.7	18,21	18,75
Mayo	37.8	18.9	185.6	16.0	180.3	20,35	20,94
Junio	39.9	17.1	190.1	15.2	183.4	20,86	21,72
Julio	41.6	22.6	201.9	13.0	184.9	20,54	22,43
Agosto	30.1	15.2	206.7	22.4	195.0	14,49	15,39
Septiembre	20.4	8.0	206.0	15.8	200.3	9,86	10,15
Octubre	17.6	12.9	198.6	12.5	199.9	8,83	8,77
Noviembre	16.6	12.6	201.8	13.7	201.0	8,20	8,23
Diciembre	30.0	25.8	212.7	18.8	207.8	14,07	14,40
1958							
Enero	27.5	18.7	205.9	23.8	203.7	13,36	13,49
Febrero	27.9	11.8	204.7	13.4	204.0	13,62	13,68
Marzo	30.9	18.2	203.4	17.5	203.1	15,19	15,21
Abril	32.3	23.2	204.9	23.6	205.7	15,76	15,70
Mayo	32.3	16.5	202.5	16.7	206.4	15,95	15,65
Junio	38.7	21.5	206.9	17.1	208.2	18,70	18,59

NOTA: A partir de enero de 1956, las compras y ventas de divisas por el sistema bancario incluyen las operaciones de compra y venta de divisas del Banco Central.

RESERVAS INTERNACIONALES
PROPORCION DE LAS DIVISAS DISPONIBLES SOBRE EL MINIMO PRUDENCIAL
DE DIVISAS Y SOBRE EL MEDIO CIRCULANTE

(En millones de RD\$)

SALDOS AL FIN DE:	Divisas disponibles del sistema bancario	Mínimo pruden- cial de divisas del sistema bancario	Medio circulante	Proporción de las divisas disponi- bles del sistema bancario con res- pecto al mínimo prudencial	Proporción de las divisas disponi- bles del sistema bancario con res- pecto al medio circulante
1947-Dic.	28.3	13.4	47.7	211,67	59,30
1948-Dic.	21.9	16.3	41.1	134,27	53,36
1949-Dic.	22.1	11.5	49.2	191,81	44,85
1950-Dic.	26.6	10.9	58.2	244,69	45,75
1951-Dic.	38.6	14.6	78.6	263,77	49,28
1952-Dic.	38.0	24.2	83.3	156,89	45,64
1953-Dic.	36.6	21.6	76.8	168,99	47,61
1954-Dic.	52.9	20.7	92.3	255,70	57,38
1955-Dic.	39.0	24.5	93.7	159,26	41,66
1956-Dic.	37.0	27.1	103.1	136,87	35,92
1957-Dic.	30.0	29.1	103.7	103,09	28,92
1957					
Enero	25.9	27.2	94.8	95,22	27,30
Febrero	24.7	27.1	95.7	91,18	25,80
Marzo	31.7	27.9	99.3	113,62	31,89
Abril	32.9	28.0	98.4	117,50	33,47
Mayo	37.8	27.9	104.3	135,48	36,19
Junio	39.9	27.8	100.2	143,53	39,83
Julio	41.6	27.8	98.3	149,64	42,31
Agosto	30.1	27.8	103.4	108,27	29,10
Septiembre	20.4	28.2	102.5	72,34	19,90
Octubre	17.6	28.9	99.6	60,90	17,64
Noviembre	16.6	28.9	103.3	57,44	16,07
Diciembre	30.0	29.1	103.7	103,09	28,92
1958					
Enero	27.5	29.6	105.4	92,91	26,09
Febrero	27.9	30.1	105.9	92,69	26,35
Marzo	30.9	29.8	107.2	103,69	28,82
Abril	32.3	29.4*	107.4	109,86*	30,07
Mayo	32.3	29.3*	107.3	110,24*	30,10
Junio	38.7	29.7*	109.4	130,30*	35,37

* Cifras preliminares.

CAMBIOS INTERNACIONALES

Compra y venta de divisas por los bancos comerciales

Compra y venta de divisas por concepto de comercio exterior

Compra de divisas por concepto de exportación de los principales productos

Variación de las compras y ventas de divisas del sistema bancario

Tenencia de divisas del sistema bancario

**CAMBIOS INTERNACIONALES
COMPRA DE DIVISAS POR LOS BANCOS COMERCIALES**

(En millones de RD\$)

CONCEPTOS	JUNIO 1958	JUNIO 1957	ENERO-JUNIO 1958	ENERO-JUNIO 1957
Exportación de Productos:				
Azúcar	5.2	3.1	18.9	29.6
Cacao	1.5	3.5	8.2	6.2
Café	1.6	0.5	12.4	13.4
Tabaco	0.5	0.9	2.7	2.4
Madera	0.0	0.0	0.2	0.2
Otros productos	<u>0.6</u>	<u>0.3</u>	<u>3.0</u>	<u>2.0</u>
Cambio comprado a empresas:	9.4	8.3	45.4	53.8
A ingenios azucareros	0.7	2.6	8.5	14.2
A otras empresas	<u>0.4</u>	<u>0.1</u>	<u>3.0</u>	<u>1.9</u>
	1.1	2.7	11.5	16.1
Servicio diplomático y consular	0.1	0.0	1.5	0.3
Conceptos varios	<u>7.9</u>	<u>3.3</u>	<u>35.4</u>	<u>24.6</u>
SUBTOTAL DE COMPRAS	18.5	14.3	93.8	94.8
Compras por cuenta de los bancos	<u>8.5</u>	<u>3.9</u>	<u>40.0</u>	<u>41.7</u>
TOTAL DE COMPRAS	<u><u>27.0</u></u>	<u><u>18.2</u></u>	<u><u>133.8</u></u>	<u><u>136.5</u></u>

NOTA: El total de compra de divisas que figura en el presente cuadro, no incluye ajustes por concepto de "obligaciones liquidadas" y otros que aparecen en el cuadro "Reservas Internacionales - Compra y venta de divisas de los bancos comerciales".

CAMBIOS INTERNACIONALES
VENTA DE DIVISAS POR LOS BANCOS COMERCIALES

(En millones de RD\$)

CONCEPTOS	JUNIO 1958	JUNIO 1957	ENERO - JUNIO 1958	ENERO - JUNIO 1957
Importación de mercaderías	<u>5.2</u>	<u>3.9</u>	<u>28.9</u>	<u>25.1</u>
Cambio vendido a empresas de:	<u>5.2</u>	<u>3.9</u>	<u>28.9</u>	<u>25.1</u>
Seguros en general	0.1	0.1	1.2	0.6
Comunicaciones	0.1	0.0	0.4	0.1
Películas de cine	<u>0.0</u>	<u>0.0</u>	<u>0.2</u>	<u>0.2</u>
	0.2	0.1	1.8	0.9
Para depositar en bancos del exterior	1.6	1.7	14.6	12.1
Productos de cobranzas	4.4	4.3	27.7	24.1
Gastos y ayudas familiares	0.3	0.3	1.7	1.6
Gastos de viajeros	0.4	0.3	2.1	1.9
Servicio diplomático y consular	0.3	0.4	3.5	5.4
Conceptos varios	<u>0.5</u>	<u>0.5</u>	<u>4.1</u>	<u>13.4</u>
SUBTOTAL DE VENTAS	12.9	11.5	84.4	84.5
Ventas por cuenta de los bancos	<u>9.9</u>	<u>8.2</u>	<u>45.0</u>	<u>45.7</u>
TOTAL DE VENTAS	<u>22.8</u>	<u>19.7</u>	<u>129.4</u>	<u>130.2</u>

NOTA: El total de ventas de divisas que figuran en el presente cuadro, no incluye ajustes por concepto de "obligaciones liquidadas", y otros que aparecen en el cuadro "Reservas internacionales - Compra y venta de divisas de los bancos comerciales".

CAMBIOS INTERNACIONALES
COMPRA Y VENTA DE DIVISAS POR CONCEPTO DE COMERCIO EXTERIOR

(En millones de RD\$)

AÑOS Y MESES	Compras por exportaciones	Ventas por importaciones *	Excedente de compras	Excedente de ventas
1949-Total	37.8	24.7	13.1	-
1950-Total	54.4	26.2	28.2	-
1951-Total	65.0	44.2	20.8	-
1952-Total	60.1	53.1	7.0	-
1953-Total	50.0	52.4	-	2.4
1954-Total	69.2	44.2	25.0	-
1955-Total	60.5	54.7	5.8	-
1956-Total	65.5	50.9	14.6	-
1957-Total	94.7	48.1	46.6	-
1957				
Enero	7.9	4.9	3.0	-
Febrero	7.7	3.8	3.9	-
Marzo	12.4	3.9	8.5	-
Abril	9.1	4.7	4.4	-
Mayo	8.4	3.9	4.5	-
Junio	8.3	3.9	4.4	-
Julio	10.6	3.7	6.9	-
Agosto	6.3	3.5	2.8	-
Septiembre	2.1	5.0	-	2.9
Octubre	3.1	3.8	-	0.7
Noviembre	7.6	2.9	4.7	-
Diciembre	11.2	4.0	7.2	-
1958				
Enero	8.7	3.7	5.0	-
Febrero	5.9	3.5	2.4	-
Marzo	6.2	7.2	-	1.0
Abril	7.1	3.8	3.3	-
Mayo	8.0	5.5	2.5	-
Junio	9.4	5.2	4.2	-
TOTAL 1958	45.4	29.0	16.4	-

* La cifra sólo comprende los giros vendidos expresamente para el pago de importaciones. Además de éstos, los bancos venden otros para pagar cobranzas por importaciones y para efectuar depósitos en el exterior que eventualmente son utilizados en el pago de las mismas.

CAMBIOS INTERNACIONALES
 COMPRA DE DIVISAS POR CONCEPTO DE EXPORTACION DE
 LOS PRINCIPALES PRODUCTOS

(En millones de RD\$)

SALDOS AL FIN DE:	Azúcar		Cacao		Café		Tabaco		Sub- total		Otros produc- tos *		Total	
		%		%		%		%		%		%		%
1949-Total	18.2	48.0	5.6	14.8	6.3	16.7	4.8	12.7	34.9	92.2	2.9	7.8	37.8	100
1950-Total	17.3	31.8	15.6	28.7	12.0	22.1	6.1	11.2	51.0	93.8	3.4	6.2	54.4	100
1951-Total	19.0	30.6	19.2	29.6	17.0	26.1	5.5	8.4	61.6	94.7	3.4	5.3	65.0	100
1952-Total	16.6	27.6	11.5	19.2	25.1	41.7	4.5	7.3	57.6	95.8	2.5	4.2	60.1	100
1953-Total	8.7	17.4	8.3	16.6	23.5	47.0	4.2	8.3	44.7	89.3	5.3	10.7	50.0	100
1954-Total	9.6	13.9	25.3	36.4	26.4	38.2	4.6	6.6	65.9	95.1	3.3	4.9	69.2	100
1955-Total	9.3	15.4	15.8	26.1	24.5	40.5	4.5	7.4	54.1	89.4	6.4	10.6	60.5	100
1956-Total	17.3	26.4	10.4	15.8	30.1	46.0	3.3	5.1	61.1	93.3	4.4	6.7	65.5	100
1957-Total	46.4	49.0	14.6	15.4	23.7	25.0	5.4	5.7	90.1	95.1	4.6	4.9	94.7	100
1957														
Enero	3.4	43.2	0.4	4.8	3.8	47.8	0.1	1.4	7.7	97.2	0.2	2.8	7.9	100
Febrero	5.3	68.9	0.5	6.2	1.5	19.5	0.1	1.5	7.4	96.1	0.3	3.9	7.7	100
Marzo	10.8	87.4	0.5	3.9	0.2	1.7	0.3	2.3	11.8	95.3	0.6	4.7	12.4	100
Abril	7.6	83.1	0.6	6.0	0.1	1.3	0.5	5.3	8.8	95.7	0.4	4.3	9.2	100
Mayo	3.7	43.9	0.9	10.8	2.8	34.2	0.5	5.8	7.9	94.7	0.5	5.3	8.4	100
Junio	3.1	37.9	3.5	41.8	0.5	6.1	0.9	10.7	8.0	96.5	0.3	3.5	8.3	100
Julio	6.0	56.5	3.2	29.8	0.1	1.4	0.9	8.5	10.2	96.2	0.4	3.8	10.6	100
Agosto	2.5	39.6	2.4	37.0	0.2	3.3	0.7	11.3	5.8	91.2	0.5	8.8	6.3	100
Septiembre	0.6	31.9	0.6	29.3	0.1	2.9	0.5	22.7	1.8	86.8	0.3	13.2	2.1	100
Octubre	0.5	15.0	0.2	7.6	1.7	55.8	0.4	10.9	2.8	89.3	0.3	10.7	3.1	100
Noviembre	0.5	7.1	0.4	5.1	6.0	78.8	0.3	3.3	7.2	94.3	0.4	5.7	7.6	100
Diciembre	2.3	20.4	1.6	14.2	6.6	58.8	0.3	3.3	10.8	96.7	0.4	3.3	11.2	100
1958														
Enero	2.4	27.4	1.7	19.1	3.9	45.1	0.3	3.2	8.3	94.8	0.4	5.2	8.7	100
Febrero	2.7	45.0	1.4	24.1	1.2	20.8	0.2	3.4	5.5	93.3	0.4	6.7	5.9	100
Marzo	1.5	25.0	1.0	15.6	2.9	46.7	0.4	6.4	5.8	93.7	0.4	6.3	6.2	100
Abril	3.5	49.5	0.9	12.8	1.5	20.6	0.7	9.2	6.6	92.1	0.6	7.9	7.2	100
Mayo	3.6	44.4	1.7	21.6	1.3	16.6	0.6	7.9	7.2	90.5	0.8	9.5	8.0	100
Junio	5.2	55.0	1.5	15.9	1.6	16.9	0.5	5.8	8.8	93.6	0.6	6.4	9.4	100
TOTAL 1958	18.9	41.6	8.2	18.1	12.4	27.4	2.7	5.9	42.2	93.0	3.2	7.0	45.4	100

* Incluye madera, artículos manufacturados y otros productos.

CAMBIOS INTERNACIONALES
VARIACION DE LAS COMPRAS Y VENTAS DE DIVISAS DEL SISTEMA BANCARIO

(En millones de RD\$)

AÑOS Y MESES	Tenencia de divisas	Saldo de compras y ventas	Variación de activos extranjeros y oro amo- nedado en caja	Variación de los pasivos monetarios	Variación total de las tenencias de divisas
1955-Dic.	39.0	+ 1.0	+ 1.0	+ 0.2	+ 1.8
1956-Dic.	37.0	+ 2.9	- 0.0	+ 1.0	+ 1.9
1957-Dic.	30.0	+ 7.0	- 0.0	- 6.4	+ 13.4
1957					
Enero	25.9	- 2.3	- 0.0	+ 8.8	- 11.1
Febrero	24.7	- 0.2	- 0.0	+ 1.0	- 1.2
Marzo	31.7	+ 1.1	-	- 5.8	+ 6.9
Abril	32.9	+ 0.6	+ 0.1	- 0.6	+ 1.3
Mayo	37.8	+ 2.9	- 0.0	- 2.0	+ 4.9
Junio	39.9	+ 1.9	+ 0.0	- 0.2	+ 2.1
Julio	41.6	+ 9.6	- 0.0	+ 7.9	+ 1.7
Agosto	30.1	- 7.2	- 0.0	+ 4.3	- 11.5
Septiembre	20.4	- 7.8	+ 0.0	+ 1.9	- 9.7
Octubre	17.6	+ 0.4	- 0.0	+ 3.2	- 2.8
Noviembre	16.6	- 1.1	+ 0.0	- 0.1	- 1.0
Diciembre	30.0	+ 7.0	- 0.0	- 6.4	+ 13.4
1958					
Enero	27.5	- 5.1	- 0.0	- 2.6	- 2.5
Febrero	27.9	- 1.6	- 0.0	- 2.0	+ 0.4
Marzo	30.9	+ 0.7	+ 0.0	- 2.3	+ 3.0
Abril	32.3	- 0.4	+ 0.0	- 1.8	+ 1.4
Mayo	32.3	- 0.2	- 0.1	- 0.3	-
Junio	38.7	+ 4.4	- 0.0	- 2.0	+ 6.4

NOTAS: (1) El aumento en los pasivos monetarios conlleva disminución en la disponibilidad de divisas, y viceversa.
(2) Para obtener el monto de divisas disponibles de un mes, súmese al saldo anterior la variación total de las tenencias de divisas. Esta variación se obtiene sumando al saldo de compras y ventas, la variación de los activos extranjeros y oro amonedado en caja, y de los pasivos monetarios.

CAMBIOS INTERNACIONALES
TENENCIA DE DIVISAS DEL SISTEMA BANCARIO

(En millones de RD\$)

AÑOS Y MESES	BANCO DE RESERVAS DE LA REPUBLICA DOMINICANA			BANCO DE CREDITO Y AHORROS		
	Activo	Pasivo	Activo neto	Activo	Pasivo	Activo neto
1949-Dic.	5.1	0.8	4.3	0.00	-	0.00
1950-Dic.	9.7	3.5	6.2	0.03	0.04	0.01
1951-Dic.	13.2	5.2	8.0	0.02	0.00	0.02
1952-Dic.	8.3	5.8	2.5	0.01	-	0.01
1953-Dic.	9.7	1.3	8.4	0.04	-	0.04
1954-Dic.	18.0	1.0	17.0	0.06	-	0.06
1955-Dic.	9.9	2.6	7.3	0.11	0.01	0.10
1956-Dic.	9.2	4.1	5.1	0.06	-	0.06
1957-Dic.	7.0	13.1	- 6.1	0.11	0.02	0.09
1957						
Enero	10.8	13.3	- 2.5	0.06	0.02	0.04
Febrero	11.0	14.8	- 3.8	0.07	0.02	0.05
Marzo	10.2	9.3	0.9	0.05	0.02	0.03
Abril	11.3	9.8	1.5	0.06	0.02	0.04
Mayo	12.0	8.1	3.9	0.04	0.04	0.00
Junio	11.5	8.1	3.4	0.08	0.04	0.04
Julio	21.3	15.0	6.3	0.07	0.04	0.03
Agosto	14.3	18.7	- 4.4	0.05	0.03	0.02
Septiembre	8.9	18.9	- 10.0	0.09	0.02	0.07
Octubre	7.8	20.1	- 12.3	0.12	0.02	0.10
Noviembre	7.8	18.9	- 11.1	0.14	0.02	0.12
Diciembre	7.0	13.1	- 6.1	0.11	0.02	0.09
1958						
Enero	6.2	13.7	- 7.5	0.09	0.02	0.07
Febrero	5.8	12.8	- 7.0	0.11	0.02	0.09
Marzo	6.2	11.1	- 4.9	0.10	0.01	0.09
Abril	6.7	9.1	- 2.4	0.10	0.01	0.09
Mayo	5.8	8.2	- 2.4	0.06	0.01	0.05
Junio	8.7	7.1	1.6	0.05	0.01	0.04

CAMBIOS INTERNACIONALES
TENENCIA DE DIVISAS DEL SISTEMA BANCARIO

(En millones de RD\$)

AÑOS Y MESES	THE ROYAL BANK OF CANADA			THE BANK OF NOVA SCOTIA		
	Activo	Pasivo	Activo neto	Activo	Pasivo	Activo neto
1949-Dic.	2.7	0.6	2.1	0.0	0.7	- 0.7
1950-Dic.	2.0	1.2	0.8	0.0	0.9	- 0.9
1951-Dic.	1.3	0.6	0.7	0.0	1.2	- 1.2
1952-Dic.	2.2	0.5	1.7	0.7	0.4	0.3
1953-Dic.	1.3	0.6	0.7	0.0	2.1	- 2.1
1954-Dic.	2.1	0.9	1.2	0.1	2.6	- 2.5
1955-Dic.	2.1	0.5	1.6	0.0	2.9	- 2.9
1956-Dic.	2.1	2.3	- 0.2	0.3	3.0	- 2.7
1957-Dic.	1.1	1.3	- 0.2	0.3	2.2	- 1.9
1957						
Enero	1.6	1.3	0.3	0.3	2.4	- 2.1
Febrero	1.9	0.8	1.1	0.2	2.3	- 2.1
Marzo	1.8	1.2	0.6	0.1	1.6	- 1.5
Abril	1.6	0.9	0.7	0.1	0.9	- 0.8
Mayo	3.2	0.8	2.4	0.7	0.7	0.0
Junio	2.5	0.7	1.8	0.6	0.5	0.1
Julio	2.0	0.8	1.2	0.1	1.0	- 0.9
Agosto	1.6	0.7	0.9	0.1	1.5	- 1.4
Septiembre	1.5	2.1	- 0.6	0.1	1.8	- 1.7
Octubre	1.9	3.1	- 1.2	0.1	2.9	- 2.8
Noviembre	1.5	3.4	- 1.9	0.2	3.7	- 3.5
Diciembre	1.1	1.3	- 0.2	0.3	2.2	- 1.9
1958						
Enero	2.4	1.3	1.1	0.2	1.6	- 1.4
Febrero	2.1	1.7	0.4	0.2	0.8	- 0.6
Marzo	2.6	1.2	1.4	0.1	0.7	- 0.6
Abril	1.5	1.0	0.5	0.1	1.1	- 1.0
Mayo	1.7	1.7	0.0	0.1	1.1	- 1.0
Junio	1.8	0.8	1.0	0.2	1.0	- 0.8

**CAMBIOS INTERNACIONALES
TENENCIA DE DIVISAS DEL SISTEMA BANCARIO**

(En millones de RD\$)

AÑOS Y MESES	BANCO CENTRAL DE LA REPUBLICA DOMINICANA			T O T A L E S		
	Activo	Pasivo	Activo neto	Activo	Pasivo	Activo neto
1949-Dic.	16.3	0.0	16.3	24.2	2.1	22.1
1950-Dic.	20.6	0.0	20.6	32.3	5.7	26.6
1951-Dic.	31.0	0.0	31.0	45.6	7.0	38.6
1952-Dic.	33.5	0.0	33.5	44.6	6.6	38.0
1953-Dic.	29.5	0.0	29.5	40.7	4.1	36.6
1954-Dic.	37.1	0.0	37.1	57.3	4.4	52.9
1955-Dic.	37.5	4.5	33.0	49.6	10.6	39.0
1956-Dic.	39.8	5.0	34.8	51.5	14.5	37.0
1957-Dic.	48.0	9.8	38.2	56.4	26.4	30.0
1957						
Enero	36.4	6.3	30.1	49.2	23.3	25.9
Febrero	35.8	6.3	29.5	49.0	24.3	24.7
Marzo	38.0	6.3	31.7	50.1	18.4	31.7
Abril	37.7	6.3	31.4	50.7	17.8	32.9
Mayo	37.6	6.2	31.4	53.6	15.8	37.8
Junio	40.8	6.2	34.6	55.5	15.6	39.9
Julio	41.7	6.8	34.9	65.1	23.5	41.6
Agosto	41.7	6.8	34.9	57.9	27.8	30.1
Septiembre	39.5	6.8	32.7	50.1	29.7	20.4
Octubre	40.6	6.8	33.8	50.5	32.9	17.6
Noviembre	39.7	6.8	32.9	49.4	32.8	16.6
Diciembre	48.0	9.8	38.2	56.4	26.4	30.0
1958						
Enero	42.5	7.3	35.2	51.3	23.8	27.5
Febrero	41.5	6.5	35.0	49.7	21.8	27.9
Marzo	41.4	6.5	34.9	50.4	19.5	30.9
Abril	41.6	6.5	35.1	50.0	17.7	32.3
Mayo	42.1	6.5	35.6	49.7	17.4	32.3
Junio	43.4	6.5	36.9	54.1	15.4	38.7

ESTADÍSTICAS COMERCIALES

COMERCIO EXTERIOR

Exportaciones

e

Importaciones:

- a) Valor por años (1944 - 1957)
- b) Valor enero-junio (1953 - 1958) y
valor por meses (1957 - 1958)

Exportaciones:

- a) Valor por países (marzo 1958 - 1957)
- b) Valor por países (enero-marzo 1958 - 1957)
- c) Valor por productos (marzo 1958 - 1957)
- d) Valor por productos (enero-marzo 1958 - 1957)
- e) Principales productos, sus derivados y otros (marzo 1958 - 1957)
- f) Principales productos, sus derivados y otros (enero-marzo 1958 - 1957)

COMERCIO EXTERIOR
EXPORTACIONES E IMPORTACIONES
Valor por años (1944 - 1957)

(En millones de RD\$)

AÑOS	Exportación	Importación	Excedente de exportación	Excedente de importación
1944	60.3	18.5	41.8	-
1945	43.6	18.1	25.5	-
1946	66.7	27.7	39.0	-
1947	83.2	53.4	29.8	-
1948	82.8	65.3	17.5	-
1949	73.7	46.0	27.7	-
1950	86.9	43.6	43.3	-
1951	118.7	58.6	60.1	-
1952	115.4	96.9	18.5	-
1953	105.3	86.5	18.8	-
1954	119.7	82.8	36.9	-
1955	114.8	98.0	16.8	-
1956	124.6	108.3	16.3	-
1957	161.0	116.5	44.5	-

Fuente: Dirección General de Estadística.

COMERCIO EXTERIOR
EXPORTACIONES E IMPORTACIONES

VALOR ENERO-JUNIO (1953 - 1958)

VALOR POR MESES (1957 - 1958)

(En millones de RD\$)

MESES	Exportación	Importación	Excedente de exportación	Excedente de importación
ENERO-JUNIO 1953	52.0	43.3	8.7	-
ENERO-JUNIO 1954	72.4	39.9	32.5	-
ENERO-JUNIO 1955	58.7	47.1	11.6	-
ENERO-JUNIO 1956	67.2	52.7	14.5	-
ENERO-JUNIO 1957	94.8	55.6	39.2	-
ENERO-JUNIO 1958	79.2	57.0 *	22.2 *	-
1957				
Enero	14.8	9.3	5.5	-
Febrero	13.9	7.7	6.2	-
Marzo	14.4	10.8	3.6	-
Abril	16.6	10.0	6.6	-
Mayo	16.8	9.8	7.0	-
Junio	18.3	8.1	10.2	-
Julio	11.1	9.2	1.9	-
Agosto	10.9	9.7	1.2	-
Septiembre	7.5	8.2	-	0.7
Octubre	7.7	12.5	-	4.8
Noviembre	12.2	11.2	1.0	-
Diciembre	16.8	10.1	6.7	-
1958				
Enero	11.8	11.2	0.6	-
Febrero	9.8	9.7	0.1	-
Marzo	11.7	9.4	2.3	-
Abril	15.2	8.5 *	6.7 *	-
Mayo	13.5	9.3 *	4.2 *	-
Junio	17.1 *	8.8 *	8.3 *	-

* Cifras avanzadas.
Fuente: Dirección General de Estadística.

COMERCIO EXTERIOR
EXPORTACIONES

Valor por países

MARZO 1958 - 1957

(En miles de RD\$)

PAISES	MARZO 1958	MARZO 1957
TOTAL.....	<u>11.712</u>	<u>12.268</u>
<u>AMERICA</u>	<u>7.084</u>	<u>2.613</u>
América Central	7	19
Antillas Francesas	7	8
Antillas Holandesas	98	100
Antillas Inglesas	7	52
Canadá	353	3
Cuba	14	9
Estados Unidos	6.350	2.101
Islas Vírgenes	10	5
Puerto Rico	174	266
Venezuela	30	21
Otros territorios	34	29
<u>EUROPA</u>	<u>4.600</u>	<u>9.639</u>
Alemania	24	2.169
Bélgica	109	84
España	152	1
Francia	508	-
Gran Bretaña	3.516	7.284
Holanda	109	19
Italia	139	52
Otros territorios	43	30
<u>ASIA</u>	<u>13</u>	<u>11</u>
Japón	13	11
Otros territorios	0	-
<u>AFRICA</u>	<u>15</u>	<u>4</u>
Argelia	-	4
Otras posesiones francesas	15	-
Otros territorios	0	-
<u>OCEANIA</u>	<u>=</u>	<u>1</u>
Nueva Zelandia	-	1

Fuente: Dirección General de Estadística.
Cifras sujetas a rectificación.

COMERCIO EXTERIOR
EXPORTACIONES
Valor por países
ENERO-MARZO 1958 - 1957

(En miles de RD\$)

PAISES	ENERO-MARZO 1958	ENERO-MARZO 1957
TOTAL.....	<u>33.358</u>	<u>40.715</u>
<u>AMERICA</u>	<u>20.489</u>	<u>12.060</u>
América Central	37	110
Antillas Francesas	16	25
Antillas Holandesas	231	443
Antillas Inglesas	49	53
Canadá	781	4
Cuba	19	25
Estados Unidos	18.583	10.550
Islas Vírgenes	21	19
Puerto Rico	642	730
Venezuela	42	27
Otros territorios	68	74
<u>EUROPA</u>	<u>12.731</u>	<u>28.448</u>
Alemania	141	5.337
Bélgica	338	1.366
España	296	141
Francia	508	-
Gran Bretaña	10.217	20.277
Holanda	566	224
Italia	418	335
Noruega	176	121
Otros territorios	71	647
<u>ASIA</u>	<u>26</u>	<u>47</u>
Japón	26	28
Viet-Nam	-	19
Otros territorios	0	-
<u>AFRICA</u>	<u>111</u>	<u>159</u>
Argelia	61	74
Madagascar	35	-
Otras posesiones francesas	15	36
Otros territorios	0	49
<u>OCEANIA</u>	<u>1</u>	<u>1</u>
Nueva Zelandia	1	1

Fuente: Dirección General de Estadística.
Cifras sujetas a rectificación.

COMERCIO EXTERIOR
EXPORTACIONES

Valor por productos

MARZO 1958 - 1957

(En miles de RD\$)

PRODUCTOS	MARZO 1958	MARZO 1957
TOTAL EXPORTADO.....	<u>11.712</u>	<u>12.268</u>
Azúcar crudo	5.066	9.347
Azúcar refinado	45	109
Melaza de caña	181	183
Furfural	205	195
Cacao en grano	1.749	620
Chocolate	762	491
Café crudo	2.441	216
Carne de vacunos fresca	42	12
Cera de abejas	4	42
Ganado vacuno	38	31
Guayacán	29	44
Guineos	209	158
Maíz	53	84
Mineral de hierro	165	226
Tabaco en ramas	279	15
Tortas de residuos de maní	-	83
Otros productos	405	378
Reexportaciones	39	34

Fuente: Dirección General de Estadística.
Cifras sujetas a rectificación.

COMERCIO EXTERIOR
EXPORTACIONES
Valor por productos

ENERO-MARZO 1958 - 1957

(En miles de RD\$)

PRODUCTOS	ENERO-MARZO 1958	ENERO-MARZO 1957
TOTAL EXPORTADO.....	<u>33.358</u>	<u>40.715</u>
Azúcar crudo	13.272	25.846
Azúcar refinado	101	963
Melaza de caña	720	1.593
Furfural	691	535
Cacao en grano	4.603	1.088
Chocolate	2.344	1.132
Café crudo	3.954	5.694
Carne de vacunos fresca	119	45
Cera de abejas	39	123
Ganado vacuno	83	68
Guayacán	85	144
Guineos	294	359
Maíz	251	261
Mineral de hierro	330	555
Pino	45	41
Tabaco en ramas	975	427
Tortas de residuos de maní	208	345
Otros productos	4.940	1.136
Reexportaciones	304	360

Fuente: Dirección General de Estadística.
Cifras sujetas a rectificación.

COMERCIO EXTERIOR
EXPORTACION DE LOS PRINCIPALES PRODUCTOS, SUS DERIVADOS Y OTROS

MARZO 1958 • 1957

PRODUCTOS	MARZO 1958			MARZO 1957		
	Volumen T. M.	Valor en miles de RD\$	%	Volumen T. M.	Valor en miles de RD\$	%
TOTAL EXPORTADO	<u>109.406</u>	<u>11.712</u>	<u>100</u>	<u>119.299</u>	<u>12.268</u>	<u>100</u>
CAÑA DE AZUCAR Y SUS DERIVADOS	<u>74.296</u>	<u>5.497</u>	<u>47</u>	<u>82.054</u>	<u>9.835</u>	<u>80</u>
Azúcar crudo	63.183	5.066	43	74.937	9.347	76
Azúcar refinado	484	45	0	654	110	1
Melaza de caña	9.811	181	2	5.681	183	1
	(6.674 Klbs.)			(3.854 Klbs.)		
Furfural	818	205	2	782	195	2
CACAO Y SUS MANUFACTURAS	<u>2.815</u>	<u>2.515</u>	<u>22</u>	<u>2.358</u>	<u>1.112</u>	<u>9</u>
Cacao en grano	2.069	1.749	15	1.449	620	5
Chocolate	744	762	7	908	491	4
Manteca de cacao	2	4	0	1	1	0
CAFE	<u>2.846</u>	<u>2.441</u>	<u>21</u>	<u>160</u>	<u>216</u>	<u>2</u>
Café crudo	2.846	2.441	21	160	216	2
TABACO Y SUS MANUFACTURAS	<u>594</u>	<u>279</u>	<u>2</u>	<u>31</u>	<u>15</u>	<u>0</u>
Tabaco en ramas	594	279	2	31	15	0
OTROS PRODUCTOS	<u>28.855</u>	<u>980</u>	<u>8</u>	<u>34.696</u>	<u>1.090</u>	<u>9</u>

Fuente: Dirección General de Estadística.
Cifras sujetas a rectificación.

COMERCIO EXTERIOR
EXPORTACION DE LOS PRINCIPALES PRODUCTOS, SUS DERIVADOS Y OTROS
ENERO-MARZO 1958 - 1957

PRODUCTOS	ENERO-MARZO 1958			ENERO-MARZO 1957		
	Volumen T. M.	Valor en miles de RD\$	%	Volumen T. M.	Valor en miles en RD\$	%
TOTAL EXPORTADO	<u>288.792</u>	<u>33.358</u>	<u>100</u>	<u>390.554</u>	<u>40.715</u>	<u>100</u>
CAÑA DE AZUCAR Y SUS DERIVADOS	<u>196.015</u>	<u>14.783</u>	<u>44</u>	<u>280.018</u>	<u>28.936</u>	<u>71</u>
Azúcar crudo	152.757	13.272	40	220.076	25.845	64
Azúcar refinado	923	100	0	8.273	963	2
Melaza de caña	39.196	720	2	49.327	1.593	4
Furfural	(26.597 Klt.s.) 3.139	691	2	(33.094 Klt.s.) 2.342	535	1
CACAO Y SUS MANUFACTURAS	<u>7.883</u>	<u>6.959</u>	<u>21</u>	<u>4.505</u>	<u>2.225</u>	<u>6</u>
Cacao en grano	5.591	4.603	14	2.460	1.088	3
Chocolate	2.284	2.344	7	2.040	1.132	3
Manteca de cacao	8	12	0	5	5	0
CAFE	<u>8.199</u>	<u>7.917</u>	<u>24</u>	<u>4.201</u>	<u>5.695</u>	<u>14</u>
Café crudo	8.199	7.917	24	4.201	5.695	14
TABACO Y SUS MANUFACTURAS	<u>2.168</u>	<u>977</u>	<u>3</u>	<u>1.085</u>	<u>429</u>	<u>1</u>
Tabaco en rama	2.166	975	3	1.084	427	1
Cigarros	-	-	-	0	0	0
Cigarrillos	2	2	0	1	2	0
OTROS PRODUCTOS	<u>74.527</u>	<u>2.722</u>	<u>8</u>	<u>100.745</u>	<u>3.430</u>	<u>8</u>

Fuente: Dirección General de Estadística.
 Cifras sujetas a rectificación.

INDICES

Precios y costo de la vida en Ciudad Trujillo

Salarios nominales en la República Dominicana

INDICES
 PRECIOS Y COSTO DE LA VIDA
 EN CIUDAD TRUJILLO

(1941=100)

	Por Menor (1936 - 37 - 38 = 100)	Por Mayor (1941 = 100)	Costo de la Vida (1941 = 100)
1941	106.8	100.0	100.0
1942	125.8	122.9	120.4
1943	153.3	166.3	150.0
1944	180.7	203.2	174.0
1945	181.9	201.4	181.3
1946	216.6	235.5	201.7
1947	256.5	283.7	226.7
1948	262.2	282.8	228.9
1949	238.4	242.3	220.1
1950	232.5	235.2	219.7
1951	263.8	260.9	238.3
1952	267.7	267.4	240.6
1953	264.5	266.7	237.2
1954	260.3	252.0	232.4
1955	258.8	254.4	232.4
1956	257.9	251.5	235.5
1957	281.8	276.0	246.9
1957			
Enero	273.1	266.8	245.6
Febrero	273.8	272.5	243.3
Marzo	277.2	278.1	246.4
Abril	276.7	275.2	243.4
Mayo	266.6	263.3	241.3
Junio	272.6	255.1	243.7
Julio	275.1	272.4	246.4
Agosto	279.7	275.1	243.2
Septiembre	297.1	277.7	256.2
Octubre	297.1	289.0	254.6
Noviembre	290.3	288.6	249.7
Diciembre	291.7	286.5	249.3
1958			
Enero	294.2	286.0	252.7
Febrero	286.4	288.0	249.4
Marzo	268.0	287.6	234.9
Abril	279.2	278.5	248.9
Mayo	263.8	284.7	244.1
Junio	278.4	282.2	244.7

Fuente: Dirección General de Estadística.

INDICES
VENTAS POR MAYOR

JUNIO 1958 - 1957

(1941=100)

	Por Mayor (1941=100)	Por Menor (1938-37-36=100)
1941	100.0	100.0
1942	100.6	102.3
1943	105.2	111.9
1944	106.0	116.8
1945	107.0	126.3
1946	107.0	136.3
1947	107.0	242.2
1948	107.0	258.2
1949	107.0	259.5
1950	107.0	274.3
1951	107.0	293.5
1952	107.0	288.8
1953	107.0	317.1
1954	107.0	326.9
1955	107.0	342.9
1956	107.0	348.9
1957	107.0	368.3
1957		
Enero		352.6
Febrero		358.1
Marzo		359.1
Abril		367.9
Mayo		364.4
Junio		365.6
Julio		380.8
Agosto		375.1
Septiembre		368.1
Octubre		382.7
Noviembre		370.5
Diciembre		375.0
1958		
Enero		390.3
Febrero		383.9
Marzo		384.2
Abril		390.1
Mayo		392.8
Junio		398.0

Fuente: Dirección General de Estadística.

VENTAS POR MAYOR
(junio 1958 - 1957)

VENTAS POR MAYOR
JUNIO 1958 - 1957

GRUPOS DE ARTICULOS	JUNIO 1958		JUNIO 1957	
	Valor en RD\$	%	Valor en RD\$	%
Productos alimenticios	9.228.378	39.08	8.012.856	37.37
Bebidas, licores y tabaco	4.140.889	17.53	4.002.435	18.66
Textiles y sus manufacturas	1.372.040	5.81	1.307.832	6.10
Lozas y cristalerías	252.653	1.07	206.395	0.95
Materiales de construcción y de ferretería .	2.216.123	9.38	2.104.510	9.81
Maderas	432.943	1.83	515.180	2.40
Pieles, cueros y sus manufacturas.....	294.988	1.25	259.983	1.21
Productos químicos y farmacéuticos	1.093.381	4.63	636.390	2.97
Perfumes y cosméticos	534.398	2.26	456.090	2.13
Libros, papeles y cartones	263.938	1.12	215.869	1.01
Materias primas en bruto o simplemente pre- paradas	276.816	1.17	117.457	0.55
Petróleo y sus derivados	1.953.414	8.27	2.100.017	9.79
Productos y objetos diversos	1.557.166	6.60	1.509.849	7.04
TOTAL	<u>23.617.027</u>	<u>100.00</u>	<u>21.444.863</u>	<u>100.00</u>
Productos nacionales	14.161.230	59.96	13.109.394	61.13
Productos importados	9.455.797	40.04	8.335.469	38.87
TOTAL	<u>23.617.027</u>	<u>100.00</u>	<u>21.444.863</u>	<u>100.00</u>

Fuente: Dirección General de Estadística.

