

# fide



FONDO DE INVERSIONES PARA EL DESARROLLO ECONOMICO

INFORME TRIMESTRAL

OCTUBRE - DICIEMBRE, 1982

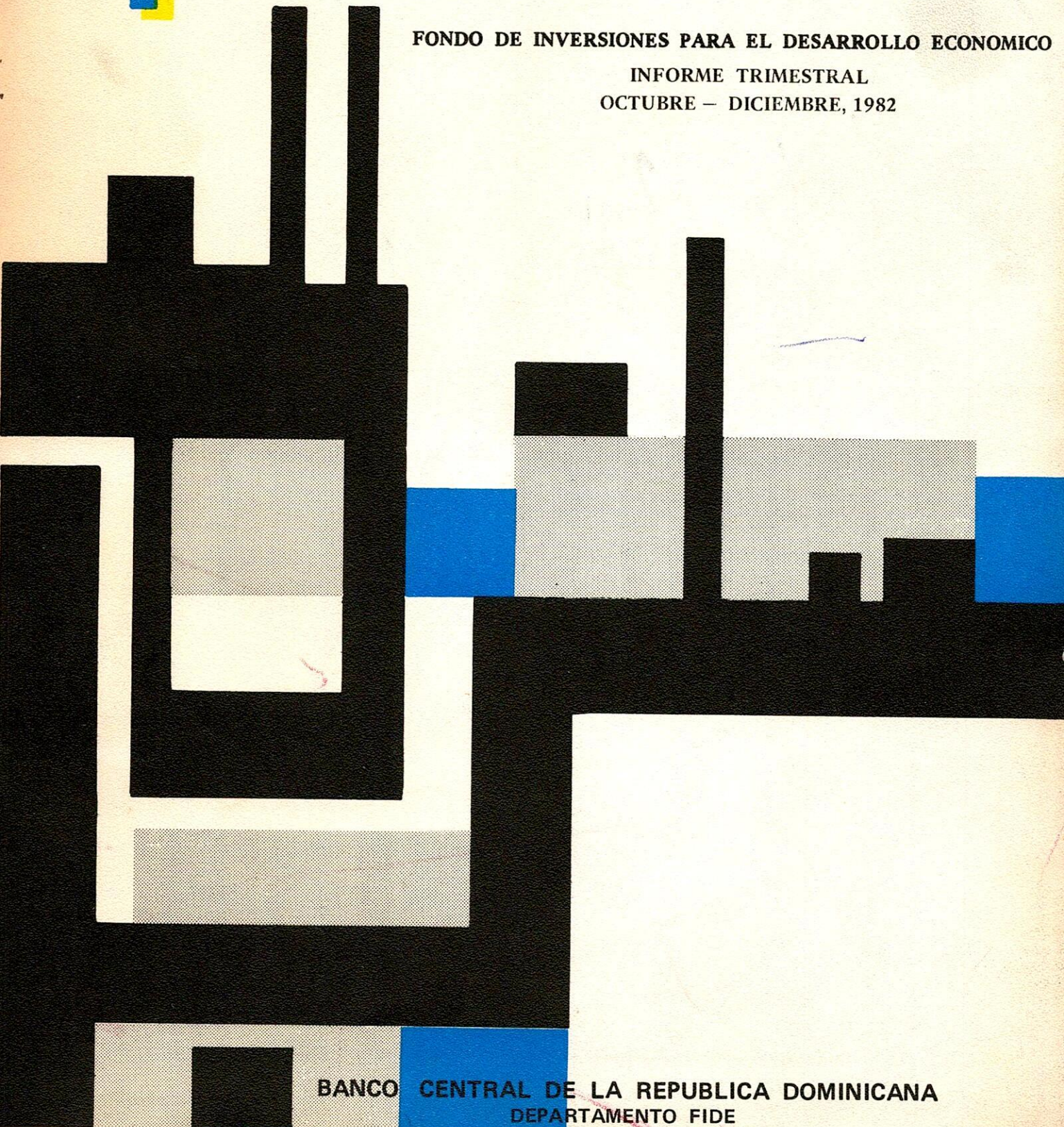

BANCO CENTRAL DE LA REPUBLICA DOMINICANA  
DEPARTAMENTO FIDE

FONDO DE INVERSIONES PARA EL DESARROLLO ECONOMICO  
FIDE

ROBERTO E. LIZ C.

ANA I. MENA DE RODRIGUEZ  
Subdirectora  
Industrial

VICTOR GARRIDO  
Subdirector  
Ganadero

J. JOAQUIN GARCIA TATIS  
Subdirector  
Agrícola



DIRECTORIO DEL COMITE DE CREDITOS DEL FIDE

BERNARDO VEGA  
Gobernador del Banco Central  
Presidente

JULIO LLIBRE  
Gerente del Banco Central  
Miembro

OPINIO ALVAREZ BETANCOURT  
Subgerente Técnico Financiero del Banco Central  
Miembro

ARTURO MARTINEZ MOYA  
Director del Departamento de Estudios Económicos  
del Banco Central  
Miembro

HECTOR B. MEJIA CONSTANZO  
Representante de la Junta Monetaria  
Miembro

RAFAEL ANGELES SUAREZ  
Secretario de Estado de Agricultura  
Miembro

JOSE DEL CARMEN MARCANO  
Secretario de Estado de Industria y Comercio  
Miembro

ROBERTO E. LIZ  
Director del Departamento FIDE  
Secretario



BANCO CENTRAL DE LA REPUBLICA DOMINICANA  
DEPARTAMENTO FONDO DE INVERSIONES PARA EL DESARROLLO ECONOMICO  
FIDE

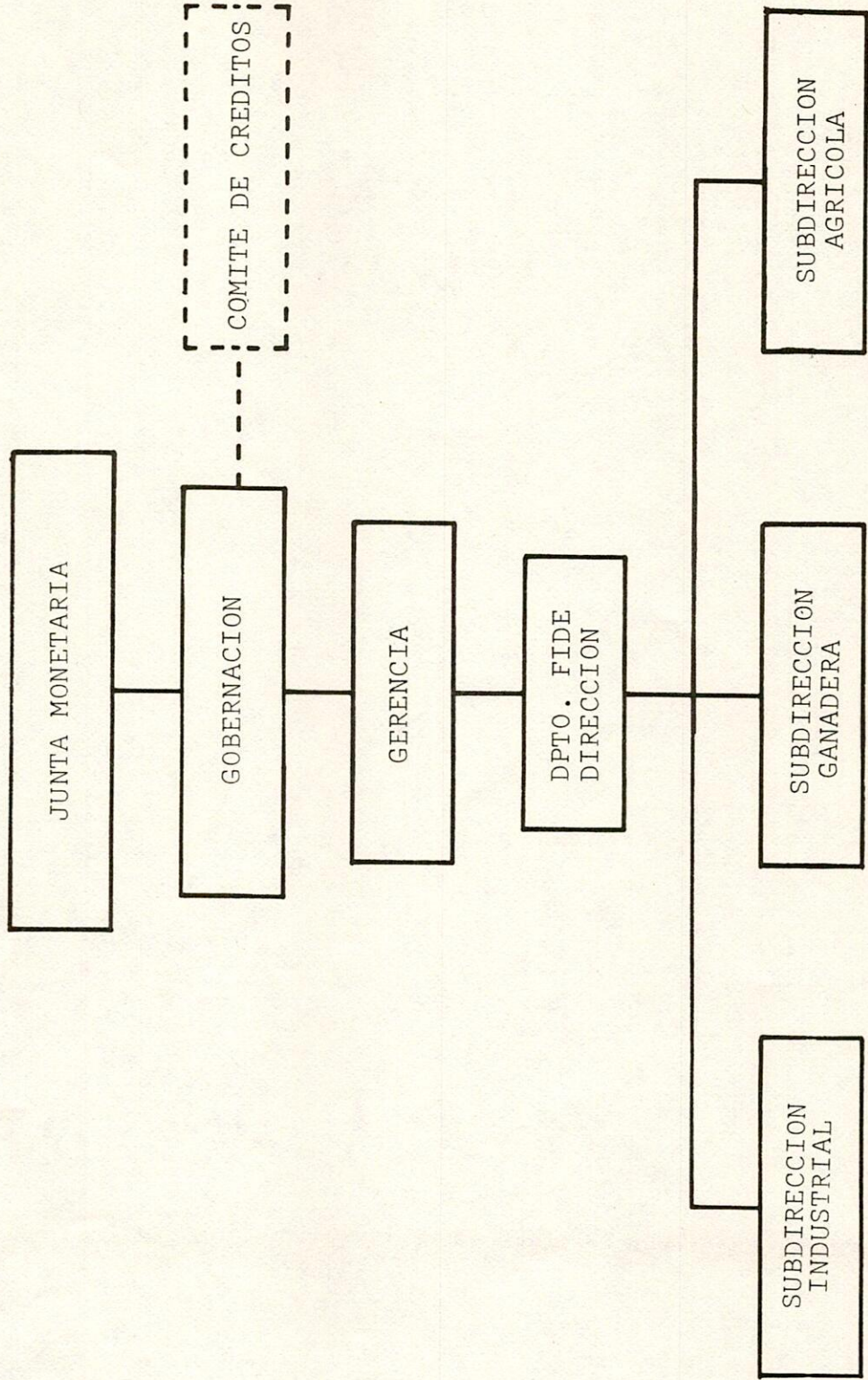



Sección "A" : CONTENIDO

A-1	Comentarios a las operaciones durante el trimestre octubre - diciembre de 1982.....	13
A-2	Comentarios a las operaciones durante el 1982.....	15

Sección "B" : OPERACIONES DEL TRIMESTRE OCTUBRE - DICIEMBRE DE 1982 POR PROGRAMAS.

B-1	Préstamos aprobados y desembolsos realizados durante el trimestre octubre - diciembre de 1982.....	21
B-2	Préstamos aprobados clasificados por fuentes de Recursos y Sectores.....	22
B-3	Préstamos aprobados clasificados Intermediarias y Sectores.....	23
B-4	Préstamos aprobados clasificados por Regiones y Sectores.....	24
B-5	Préstamos aprobados clasificados por escala de monto y plazos.....	25
B-6	Préstamos aprobados clasificados por categorías de inversión y aportes.....	26

Sección "C" OPERACIONES DEL AÑO POR PROGRAMASPROGRAMA INDUSTRIAL

C-1	Préstamos aprobados clasificados por fuentes de los recursos.....	31
C-2	Préstamos aprobados clasificados por escala de montos y plazos.....	32

C-3	Préstamos aprobados clasificados por categorías de inversión y aportes.....	33
	<u>PROGRAMA AGRICOLA</u>	
C-4	Préstamos aprobados clasificados por fuentes de los recursos.....	37
C-5	Préstamos aprobados clasificados por escala de montos y plazos:.....	38
C-6	Préstamos aprobados clasificados por categorías de inversión y aportes.....	39
	<u>PROGRAMA GANADERO</u>	
C-7	Préstamos aprobados clasificados por fuentes de los recursos.....	43
C-8	Préstamos aprobados clasificados por escala de montos y plazos.....	44
C-9	Préstamos aprobados por categorías de inversiones y aportes.....	45
C-10	Préstamos aprobados clasificados por instituciones intermediarias y sectores.....	46
C-11	Préstamos aprobados clasificados por regiones y sectores.....	47
C-12	Préstamos aprobados y desembolsos realizados por meses y sectores.....	48
C-13	Préstamos asociativos clasificados por sectores.....	49
C-14	Préstamos aprobados avalados por la Reserva de Garantía.....	50

Sección "D"OPERACIONES ACUMULADAS DESDE LA CREACION DEL FIDE  
POR PROGRAMASPROGRAMA INDUSTRIAL

D-1	Préstamos acumulados clasificados por categorías de inversión y aportes.....	55
D-2	Préstamos acumulados clasificados por regiones y provincias.....	56
D-3	Préstamos acumulados clasificados por instituciones intermediarias.....	58

PROGRAMA AGRICOLA

D-4	Préstamos acumulados clasificados por categorías de inversión y aportes.....	63
D-5	Préstamos acumulados clasificados por regiones y provincias.....	64
D-6	Préstamos acumulados clasificados por instituciones intermediarias.....	66

PROGRAMA GANADERO

D-7	Préstamos acumulados clasificados por categorías de inversión y aportes.....	71
D-8	Préstamos acumulados clasificados por regiones y provincias.....	72
D-9	Préstamos acumulados clasificados por instituciones intermediarias.....	74

OTROS PROGRAMAS (Salud, Educación, Turismo y Otros)

D-10	Préstamos acumulados clasificados por instituciones intermediarias.....	79
D-11	Préstamos acumulados clasificados por regiones y provincias.....	80

Sección "E"TOTAL OPERACIONES ACUMULADAS DESDE LA CREACION  
DEL F I D E

E-1	Préstamos aprobados acumulados, clasificados por instituciones intermediarias.....	83
E-2	Préstamos aprobados acumulados, clasificados por regiones y provincias.....	84
E-3	Detalles de los Créditos de reembolsos acumulados	85

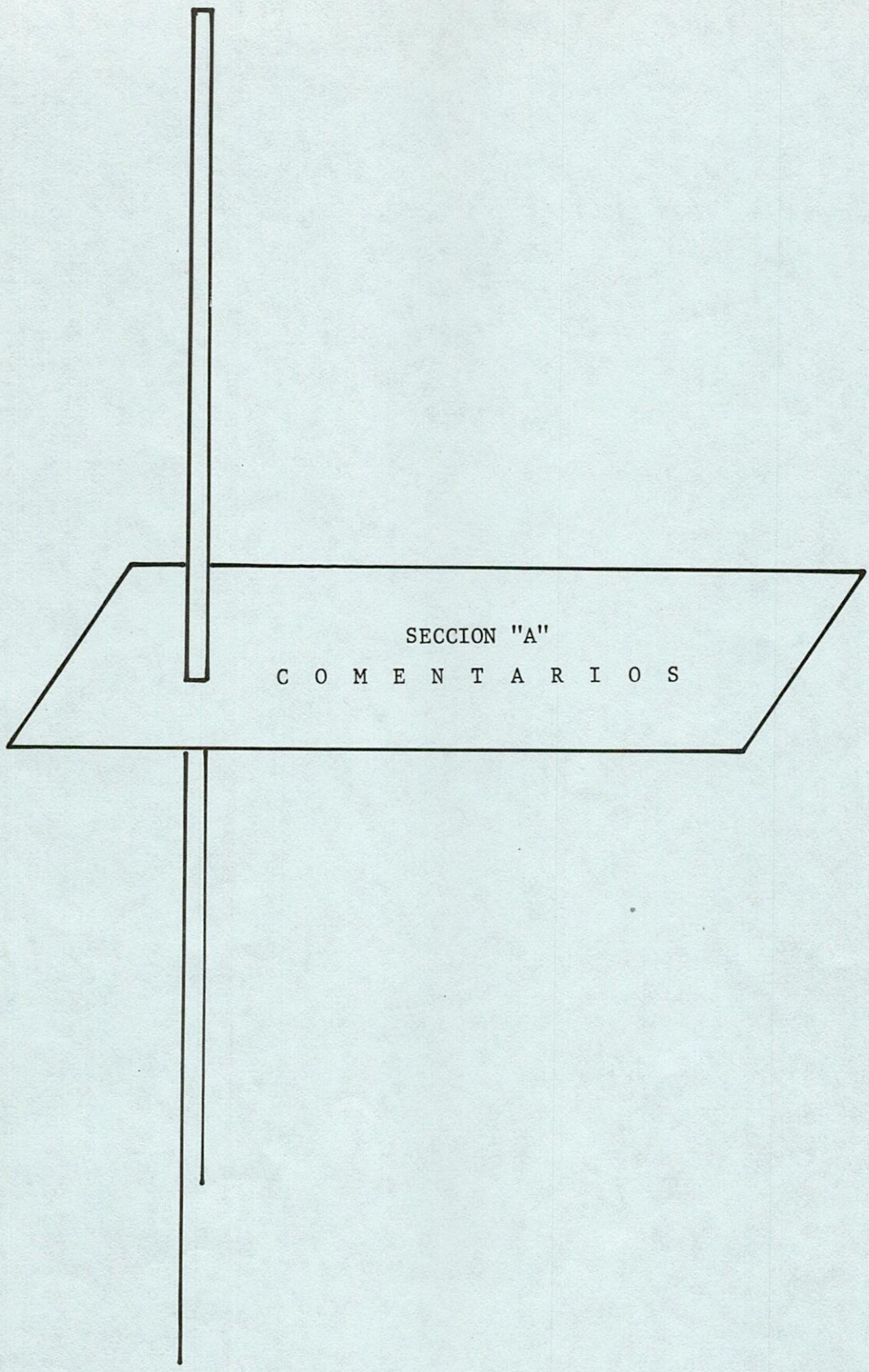

SECCION "A"

C O M E N T A R I O S



## COMENTARIOS

### A. 1 Operaciones del FIDE durante el Trimestre

Octubre - Diciembre, 1982

El Fondo de Inversiones para el Desarrollo Económico (FIDE), que constituye el principal instrumento para la canalización del crédito del Banco Central a los principales sectores productivos de la Economía Nacional, ha aprobado durante el trimestre octubre - diciembre, 1982, 168 préstamos por un monto de RD\$16.2 millones y 126 reembolsos por RD\$9.4 millones, para un total de RD\$25.6 millones prestado en 294 operaciones crediticias. Es notorio señalar que de estos financiamientos el 78% fueron destinados al sector agropecuario.

#### Sector Ganadero

En el sector ganadero fueron aprobados 138 créditos por un monto de RD\$9.4 millones, contribuyendo al aumento de 5,700 vacas madres, 11,200 unidades bovinas que producirían unos 6.6 millones de kilogramos de carne y 6.1 millones de litros de leche por año, además en la continuación del programa de repoblación porcina se ha registrado un aumento de 111,300 unidades en el trimestre.

#### Sector Agrícola

Para la agricultura fueron aprobados 143 créditos por RD\$10.4 millones, que incorporarán nuevas áreas a la producción de arroz, tomate industrial, palma africana, maní, café y otros. Es notorio señalar aquí el crédito otorgado para un proyecto de cultivo de la palma africana que servirá de experimento para la introducción en el país de este cultivo, tendente a sustituir la importación de grasas comestibles.

### Sector Industrial

En cuanto al sector industrial se aprobaron 13 préstamos por la suma de RD\$5.7 millones, destinados especialmente al desarrollo de la Pequeña Industria, la fabricación de artículos de uso domésticos, manufactureros, etc.

El sector industrial realiza esfuerzos para encausar los créditos hacia las empresas que generan mayor cantidad de mano de obra y aumentan el ingreso de divisas tendentes a aliviar el déficit en nuestra balanza de pagos.

En relación a las instituciones intermediarias la participación más significativa en los subpréstamos aprobados la tuvieron los bancos comerciales con un 36%, las Instituciones de Fomento con el 32% y las sociedades financieras con el 32%.

Los efectos socio-económicos más relevantes que se esperan obtener con estos nuevos préstamos son: La movilización de ahorros internos provenientes de los beneficiarios finales por un monto de RD\$15.0 millones; adición anual al Producto Interno Bruto por RD\$13.1 millones, además se espera que la nueva producción de estas empresas sustituyan importaciones por un monto de US\$2.1 millones, e incremente la exportación en US\$6.5 y cree 8,900 empleos nuevos.

Los recursos utilizados para el financiamiento de estos nuevos subpréstamos procedente de las siguientes fuentes:

<u>Fuente</u>	<u>Monto (RD\$)</u> <u>en millones</u>	<u>%</u>
Banco Central (BC)	14.8	58
Dividendos de la Rosario Dom. (DRD)	--	--
Programa Especial Desarrollo Agropecuario (PROAGRO)	9.5	37
Banco Interamericano de Desarrollo (BID)	0.4	2
Agencia Int. para el Desarrollo (AID)	0.9	3
TOTAL	<u>25.6</u>	<u>100.0</u>

Como se puede observar el 95% del monto prestado en el trimestre correspondió a aportes del B.C., lo que demuestra el papel de primer orden de las fuentes internas de financiamiento.

A. 2 Operaciones del FIDE durante el año 1982

Durante el año se han aprobado 798 créditos por RD\$61.0 millones en la forma siguiente:

<u>Sectores</u>	<u>Reembolsos</u>		<u>Préstamos</u>		<u>TOTAL</u>		
	<u>Cant.</u>	<u>RD\$</u>	<u>Cant.</u>	<u>RD\$</u>	<u>Cant.</u>	<u>RD\$</u>	<u>%</u>
Industrial	-	-	29	7.1	29	7.1	12
Ganadero	22	1.7	329	23.1	351	24.8	41
Agrícola	<u>334</u>	<u>20.5</u>	<u>84</u>	<u>8.6</u>	<u>418</u>	<u>29.1</u>	<u>47</u>
TOTALES	<u>=356</u>	<u>=22.2</u>	<u>=442</u>	<u>=38.8</u>	<u>=798</u>	<u>=61.0</u>	<u>=100</u>

Sector Industrial

Del total de las aprobaciones el 12% correspondió al sector industrial con un monto de 7.1 millones, los cuales fueron destinados a la producción de alimentos, a la agroindustria, productos farmacéuticos, artículos de uso domésticos, fabricación de sacos y otros.

Es significativo señalar que las políticas que rigen este sector fueron sustancialmente reorientadas a incrementar el financiamiento a la pequeña y mediana industria, y el aumento de la producción para fines de exportación.

Sector Ganadero

Durante el año se han aprobado 351 créditos ganaderos por un monto de RD\$24.8 millones, que representan el 41% de las aprobaciones del período. Estos recursos fueron destinados a la producción de carne roja, al aumento de la producción de leche, a las actividades caprina. Además en la implementación del programa de repoblación porcina el FIDE ha financiado proyectos por un monto de RD\$7.9 millones aumentando la población porcina en 120,000 unidades.

### Sector Agrícola

En el sector agrícola se han aprobado 448 créditos por RD\$29.1 millones que representan 47% del monto total aprobado por el FIDE durante el año.

Con estos recursos se proyecta aumentar la producción de arroz, café, habichuelas, frutales, maní, palma africana, coco, tomate industrial y otros. Además se otorgó un crédito a la F.D.D. por RD\$1.0 millón para asistencia financiera a agrupaciones de pequeños productores y microempresas agrícolas.

De los créditos aprobados durante el año en curso, el 35% fueron canalizados por los bancos comerciales, el 48% por las sociedades financieras y el 17% restante por las entidades de fomento.

Entre los efectos socio-económicos más relevantes que se espera recibir de estos proyectos se destacan:

Movilización de Ahorro Interno	41.4 millones
Valor Agregado	35.7 "
Sustitución de Importaciones	4.2 "
Aumento en las Exportaciones	14.6 "

Además la creación de 23,983 empleos nuevos a razón de una inversión de RD\$4,300 por empleo creado

Otros efectos socio-económicos son:

Aumento en unidades bovinas	35,324
Aumento en vacas madres	17,797
Aumento en litros de leche al año	21.9 millones
Aumento en Kgs. de carne roja al año	14.1 "
Aumento en unidades porcinas	120,000
Aumento en unidades caprinas	2,400

SECCION "B"

Operaciones del Trimestre  
por Programas  
Octubre - Diciembre 1982

- PROGRAMA INDUSTRIAL
- PROGRAMA GANADERO
- PROGRAMA AGRICOLA



DEPARTAMENTO FIDE  
PRESTAMOS APROBADOS CLASIFICADOS POR SECTORES E INTERMEDIARIAS  
TRIMESTRE OCT.-DIC. 1982  
(EN RD\$)

6-3

Intermediaria	SECTOR INDUSTRIAL		SECTOR GANADERO		SECTOR AGRICOLA		TOTAL					
	Cant.	Monto	REEMBOLSOS		PRESTAMOS		Cant.	Monto				
			Cant.	Monto	Cant.	Monto						
Bancos Comerciales	5	1,698,890	2	105,000	33	3,184,750	38	3,956,712	2	239,000	80	9,184,352
Banco de Reservas	3	756,890	-	-	17	911,300	16	1,000,016	1	179,000	37	2,847,206
Royal Bank of Canada	-	-	-	-	3	315,000	10	1,674,125	1	60,000	14	2,049,125
Chase Manhattan Bank	-	-	-	-	3	590,000	-	-	-	-	3	590,000
Bank of Nova Scotia	-	-	1	25,000	6	508,450	6	527,571	-	-	13	1,061,021
Bank of America	-	-	-	-	-	-	3	235,000	-	-	3	235,000
Banco Metropolitan	2	942,000	-	-	-	-	-	-	-	-	2	942,000
Banco de Boston Dom.	-	-	-	-	-	-	2	400,000	-	-	2	400,000
Banco Popular Dom.	-	-	-	-	-	-	1	120,000	-	-	1	120,000
Banco del Comercio	-	-	1	80,000	4	860,000	-	-	-	-	5	940,000
Entidades de Fomento	3	3,264,997	-	-	26	867,818	59	3,917,622	4	164,275	92	8,214,712
Banco Agricola	-	-	-	-	26	867,818	59	3,917,622	4	164,275	89	4,949,715
Corp. de Fomento Ind.	3	3,264,997	-	-	-	-	-	-	-	-	3	3,264,997
Sociedades Financieras	5	757,810	4	298,000	73	4,989,135	23	1,153,768	17	1,003,510	122	8,202,223
Cia. Financiera Dom.	1	42,950	-	-	10	461,760	1	75,000	3	97,670	15	677,380
Cia. Fin. del Caribe	-	-	-	-	16	1,347,205	-	-	2	136,130	18	1,483,335
Corp. Fin. Continental	-	-	-	-	3	63,595	3	320,000	2	65,000	8	448,595
Corp. Fin. Asociada	-	-	-	-	1	126,405	1	44,000	2	45,000	4	215,405
Fin. Agroindustrial	-	-	3	282,000	15	721,765	1	10,000	-	-	19	1,013,765
Fin. Empresarial	2	364,860	-	-	8	703,600	2	68,000	-	-	12	1,136,460
Fin. Industrial	-	-	-	-	3	277,340	1	15,000	2	60,000	6	352,340
Fin. La Moneda	-	-	-	-	-	-	1	10,050	1	10,000	2	20,050
Fin. p/Desarrollo y Coop.	-	-	-	-	3	390,165	2	90,825	-	-	5	480,990
Fin. Des. Industrial	-	-	1	16,000	-	-	-	-	-	-	-	-
Fin. Interamerica	-	-	-	-	2	36,000	3	152,250	3	475,500	9	679,750
La Nacional Fin.	1	100,000	-	-	7	570,800	5	188,100	2	114,210	14	873,110
Fin. Nacional de Des. Citicorp	-	-	-	-	2	140,000	3	180,543	-	-	6	420,543
Fin. Citicorp	1	250,000	-	-	3	150,500	-	-	-	-	3	150,500
TOTAL	13	5,721,697	6	403,000	132	9,041,703	120	9,028,102	23	1,406,785	294	25,601,287

TRIMESTRE OCT.-DIC. 1983

(EN RD\$)

B-4

Región/Provincia	SECTOR INDUSTRIAL		SECTOR GANADERO		SECTOR AGRICOLA		TOTAL			
	Cant.	Monto	REEMBOLSOS Cant.	PRESTAMOS Monto	REEMBOLSOS Cant.	PRESTAMOS Monto	Cant.	Monto		
Región Sureste	9	2,526,530	6	3,207,013	4	447,138	6	277,000	73	6,860,681
Districto Nacional	8	2,306,860	5	1,669,795	-	-	1	35,000	30	4,398,655
Peravia	-	-	1	309,505	3	437,088	2	122,000	12	884,593
San Cristóbal	1	219,670	-	533,418	1	10,050	2	60,000	15	823,138
San P. de Macorís	-	-	-	-	-	-	-	-	1	13,535
La Romana	-	-	-	13,535	-	-	-	-	8	380,060
El Seybo	-	-	-	320,060	-	-	1	60,000	7	366,700
La Altagracia	-	-	-	360,700	-	-	-	-	-	-
Suroeste	-	-	-	52,300	31	3,289,024	2	189,500	35	3,530,824
Azua	-	-	-	52,300	13	2,026,553	-	-	15	2,078,853
Barahona	-	-	-	-	1	89,572	1	10,500	2	100,072
Bahoruco	-	-	-	-	-	-	-	-	-	-
Independencia	-	-	-	-	-	-	-	-	-	-
Pedernales	-	-	-	-	-	-	-	-	-	-
San Juan	-	-	-	-	15	815,831	1	179,000	16	994,831
Neyba	-	-	-	-	2	357,068	-	-	2	357,068
Cibao Oriental	-	-	-	1,935,055	18	1,016,017	6	528,270	49	3,479,342
Duarte	-	-	-	162,555	10	607,440	1	35,000	13	804,995
Sánchez Ramírez	-	-	-	191,760	6	362,130	-	-	7	553,890
Salcedo	-	-	-	90,700	-	-	-	-	1	90,700
Ma. Trinidad Sánchez	-	-	-	1,490,040	-	-	3	460,400	24	1,950,440
Samaná	-	-	-	-	2	46,447	2	32,870	4	79,317
Cibao Central	3	195,167	-	2,977,785	41	2,634,429	3	107,210	86	5,914,591
Santiago	2	88,277	-	1,004,510	8	751,023	-	-	20	1,843,810
Espeyillat	-	-	-	679,490	2	88,865	-	-	6	768,355
La Vega	-	-	-	730,950	28	1,628,909	2	77,210	43	2,437,019
Puerto Plata	1	106,890	-	562,835	3	165,632	1	30,000	17	865,357
Cibao Occidental	-	-	-	869,550	11	559,595	6	304,805	35	1,733,950
Valverde	-	-	-	191,350	3	79,200	2	93,930	8	364,480
Santiago Rodríguez	-	-	-	112,200	-	-	1	30,000	5	142,200
Monte Cristi	-	-	-	384,450	5	324,800	1	52,000	14	761,250
Dajabón	-	-	-	181,550	3	155,595	2	128,875	8	466,020
Territorio Nacional	1	3,000,000	-	-	15	1,081,899	-	-	16	3,081,899
	13	5,721,697	6	9,041,703	120	9,028,102	23	1,406,785	294	25,601,287

DEPARTAMENTO FIDE

PRESTAMOS Y DESEMBOLSOS REALIZADOS DURANTE EL TRIMESTRE  
OCTUBRE-DICIEMBRE DE 1982

(EN RD\$)

2-1

A P R O B A C I O N E S

D E S E M B O L S O S

	A P R O B A C I O N E S		D E S E M B O L S O S	
	TRIMESTRE OCTUBRE-DICIEMBRE CANTIDAD	A Ñ O 1 9 8 2 CANT. MONTO	TRIMESTRE OCTUBRE-DICIEMBRE CANTIDAD	A Ñ O 1 9 8 2 CANT. MONTO
INDUSTRIAL	13	5,721,697	20	1,202,262
GANADERO	138	9,444,703	155	5,558,494
AGRICOLA	143	10,434,887	212	8,234,735
TOTAL	294	25,601,287	387	14,995,491
				1,382
				51,966,568

DEPARTAMENTO FIDE  
PRESTAMOS APROBADOS CLASIFICADOS POR FUENTES Y SECTORES  
TRIMESTRE OCT.-DIC. 1982

(EN RD\$)

B-2

FUENTES DE RECURSOS	SECTOR INDUSTRIAL		SECTOR GANADERO		SECTOR AGRICOLA		TOTAL					
	Cant.	Monto	REEMBOLSOS		PRESTAMOS		Monto					
			Cant.	Monto	Cant.	Monto	Cant.	Monto				
Origen Interno	9	4,463,627	6	403,000	132	9,041,703	120	9,028,102	23	1,406,785	290	24,343,217
Aportes Banco Central	9	4,463,627	6	403,000	95	6,458,898	48	3,253,795	8	192,508	166	14,771,828
Div. Rosario Dom. (DRD)	-	-	-	-	1	18,880	-	-	-	-	1	18,880
Programa Especial Div. Agropecuaria (PROAGRO)	-	-	-	-	36	2,563,925	72	5,774,307	15	1,214,277	123	9,552,509
De Origen Externo	4	1,258,070	-	-	-	-	-	-	-	-	4	1,258,070
Agencia Internacional para el Desarrollo (AID)	1	892,000	-	-	-	-	-	-	-	-	1	892,000
Banco Interamericano de Desarrollo (BID)	3	366,070	-	-	-	-	-	-	-	-	3	366,070
<b>TOTAL</b>	<b>13</b>	<b>5,721,697</b>	<b>6</b>	<b>403,000</b>	<b>132</b>	<b>9,041,703</b>	<b>120</b>	<b>9,028,102</b>	<b>23</b>	<b>1,406,785</b>	<b>294</b>	<b>25,601,287</b>

DEPARTAMENTO FIDE  
PRESTAMOS APROBADOS CLASIFICADOS POR ESCALA DE MONTOS Y PLAZOS  
OCT.-DIC. 1982  
(EN RD\$)

B-5

SUB-DIRECCION INDUSTRIAL	CANTIDAD DE PRESTAMOS	HASTA 2 AÑOS	2-4 AÑOS	4-6 AÑOS	6-8 AÑOS	8-10 AÑOS	10-12 AÑOS	TOTAL
Hasta 10,000	-	-	-	-	-	-	-	-
10,001 a 25,000	-	-	-	-	-	-	-	-
25,001 a 50,000	4	-	-	184,677	-	-	-	184,677
50,001 a 100,000	1	-	-	100,000	-	-	-	100,000
100,001 a 150,000	2	-	-	256,890	-	-	-	256,890
150,001 a 200,000	-	-	-	-	-	-	-	-
200,001 a 300,000	3	-	250,000	318,460	219,670	-	-	788,130
300,001 a 400,000	-	-	-	-	-	-	-	-
400,001 o más	2	-	-	500,000	892,000	-	-	1,392,000
Préstamos globales	1	-	-	-	3,000,000	-	-	3,000,000
<b>TOTALES</b>	<b>13</b>	<b>-</b>	<b>250,000</b>	<b>1,360,027</b>	<b>4,111,670</b>	<b>-</b>	<b>-</b>	<b>5,721,697</b>
<b>SUB-DIRECCION GANADERA</b>								
Hasta 10,000	1	-	-	-	-	10,000	-	10,000
10,001 a 25,000	31	41,000	-	147,380	181,883	170,990	69,500	610,753
25,001 a 50,000	41	-	-	126,000	892,910	355,155	195,490	1,569,555
50,001 a 100,000	42	-	-	478,495	852,405	943,300	583,900	3,070,100
100,001 a 150,000	13	212,000	-	112,000	502,200	515,030	365,800	1,645,030
150,001 a 200,000	5	150,000	-	164,750	165,000	329,350	200,000	859,100
200,001 a 300,000	2	-	-	-	500,165	-	-	500,165
300,001 o más	2	-	300,000	-	500,000	380,000	-	880,000
Préstamos globales	1	-	-	-	-	-	-	300,000
<b>TOTALES</b>	<b>138</b>	<b>403,000*</b>	<b>300,000</b>	<b>1,028,625</b>	<b>3,594,563</b>	<b>2,703,825</b>	<b>1,414,690</b>	<b>9,444,703</b>
<b>SUB-DIRECCION AGRICOLA</b>								
Hasta 10,000	5	20,000	-	10,000	10,000	10,000	-	50,000
10,001 a 25,000	21	272,138	-	-	17,870	28,975	25,500	344,483
25,001 a 50,000	45	1,442,722	-	70,000	-	80,000	50,400	1,643,122
50,001 a 100,000	38	2,208,339	-	52,000	-	192,010	136,130	2,588,479
100,001 a 150,000	13	1,668,127	-	114,900	-	-	-	1,783,027
150,001 a 200,000	20	3,416,776	-	-	179,000	-	-	3,595,776
200,001 a 300,000	-	-	-	-	-	-	-	-
300,001 a 400,000	-	-	-	-	-	-	-	-
400,001 o más	1	-	-	-	-	-	430,000	430,000
Préstamos globales	-	-	-	-	-	-	-	-
<b>TOTALES</b>	<b>143</b>	<b>9,028,102*</b>	<b>-</b>	<b>246,900</b>	<b>206,870</b>	<b>310,985</b>	<b>642,030</b>	<b>10,434,887</b>
<b>TOTAL GENERAL</b>	<b>294</b>	<b>9,431,102</b>	<b>550,000</b>	<b>2,635,552</b>	<b>7,913,103</b>	<b>3,014,810</b>	<b>2,056,720</b>	<b>25,601,287</b>

\* CREDITOS DE REEMBOLSOS

DEPARTAMENTO FIDE  
PRESTAMOS APROBADOS CLASIFICADOS POR CATEGORIAS DE INVERSION Y APORTES  
OCT.-DIC. 1982  
(EN RD\$)

	SECTOR INDUSTRIAL		SECTOR AGRICOLA		SECTOR GANADERO		TOTALES	
	FIDE	INTERM.	FIDE	INTERM.	FIDE	INTERM.	FIDE	INTERM.
Asistencia Técnica	-	57,017	-	-	-	-	2,429,238	57,017
Const. e Instalaciones	223,218	45,732	-	-	2,206,020	1,524,015	1,569,747	-
Maquinarias y Equipos	2,262,326	932,693	185,270	43,531	584,768	391,070	3,032,364	1,124,529
Capital de Trabajo	2,997,120	1,404,193	9,028,102	1,819,432	1,472,925	1,452,001	13,498,147	4,107,461
Compra de Terrenos	-	98,900	-	106,800	-	45,000	-	250,700
Equipo de Transp. y otros	239,033	626,354	-	-	-	-	239,033	626,354
Infraestructura	-	-	181,955	-	-	-	181,955	64,195
Mano de Obra	-	-	424,191	172,604	-	-	424,191	172,604
Insumos	-	-	510,864	39,635	-	-	510,864	39,635
Serv. Agrícolas	-	-	104,505	51,220	-	-	104,505	51,220
Fomento de Pastos	-	-	-	-	850,515	478,680	850,515	478,680
Compra de Ganado	-	-	-	-	4,330,475	735,895	4,330,475	735,895
Costos F-inancieros	-	-	-	174,351	-	24,465	-	198,816
<b>TOTALES</b>	<b>5,721,697</b>	<b>2,394,547</b>	<b>10,434,887</b>	<b>2,471,768</b>	<b>9,444,703</b>	<b>4,651,126</b>	<b>25,601,287</b>	<b>5,196,806</b>

SECCION "C"

Operaciones del año  
por programas

- PROGRAMA INDUSTRIAL
- PROGRAMA GANADERO
- PROGRAMA AGRICOLA



PROGRAMA INDUSTRIAL

Operaciones del año  
Enero - Dic. 1982

- PRESTAMOS APROBADOS
  - Por fuentes de recursos
  - Por escala de montos y plazos
  - Por categorías de inversiones.



DEPARTAMENTO FIDE  
PROGRAMA INDUSTRIAL

PRESTAMOS APROBADOS CLASIFICADOS POR FUENTES DE RECURSOS

Enero - Diciembre, 1982  
(RD\$)

C - 1

Fuentes	REEMBOLSOS		PRESTAMOS		TOTAL	
	Cantidad	Monto	Cantidad	Monto	Cantidad	Monto
<u>Fuentes Internas</u>	-	-	21	5,642,072	21	5,642,072
Aportes del Banco Central	-	-	21	5,642,072	21	5,642,072
<u>Fuentes Externas</u>	-	-	8	1,418,070	8	1,418,070
Banco Int. de Desarrollo (BID)	-	-	7	526,070	7	526,070
Agencia Int. para el Desarrollo (AID)	-	-	1	892,000	1	892,000
<b>TOTALES</b>	=====	=====	29	7,060,142	29	7,060,142

DEPARTAMENTO FIDE  
SECTOR INDUSTRIAL

82

PRESTAMOS APROBADOS CLASIFICADOS POR ESCALA DE MONTOS Y PLAZOS

Enero - Diciembre, 1982  
(RD\$)

C - 2

Escala de Montos	Cantidad de Préstamos	P L A Z O S					TOTAL
		2-4 Años	4-6 Años	6-8 Años	8-10 Años	10-12 Años	
Hasta 10,000	1	-	6,915	-	-	-	6,915
10,001 a 25,000	1	12,680	-	-	-	-	12,680
25,001 a 50,000	11	-	413,927	40,000	-	-	453,927
50,001 a 100,000	3	-	100,000	180,000	-	-	280,000
100,001 a 150,000	5	-	256,890	250,000	127,000	-	633,890
150,001 a 200,000	-	-	-	-	-	-	-
200,001 a 300,000	5	250,000	318,460	712,270	-	-	1,280,730
300,001 a 400,000	-	-	-	-	-	-	-
400,001 a 500,000	2	-	500,000	892,000	-	-	1,392,000
500,001 o más	-	-	-	-	-	-	-
Préstamos globales	1	-	-	3,000,000	-	-	3,000,000
TOTALES	29	262,680	1,596,192	5,074,270	127,000	-	7,060,142

DEPARTAMENTO FIDE  
SECTOR INDUSTRIAL

PRESTAMOS APROBADOS CLASIFICADOS POR CATEGORIAS DE INVERSIONES Y APORTES

Enero - Diciembre, 1982  
(RD\$)

C - 3

Categorías de Inversión	FIDE	Beneficiario	Intermediaria	Total
I. Asistencia Técnica	-	105,497	-	105,497
II. Terrenos	-	164,049	40,000	204,049
III. Construcciones y Edificaciones	436,100	235,932	31,526	703,558
IV. Maquinaria, Equipo e Instalac.	3,105,361	1,140,345	949,917	5,195,623
V. Equipo de Transporte y Otros	283,242	812,548	17,661	1,113,451
VI. Capital de Operaciones	<u>3,235,439</u>	<u>1,230,217</u>	<u>1,578,167</u>	<u>6,043,823</u>
TOTALES	<u>7,060,142</u>	<u>3,688,588</u>	<u>2,617,271</u>	<u>13,366,001</u>



PROGRAMA AGRICOLA

Operaciones del año  
Enero - Dic. 1982

- PRESTAMOS APROBADOS
  - Por fuentes de recursos
  - Por escala de montos y plazos
  - Por categorías de inversiones.



DEPARTAMENTO FIDE  
SECTOR AGRICOLA

PRESTAMOS APROBADOS CLASIFICADOS POR FUENTES DE RECURSOS

Enero - Diciembre, 1982  
(RD\$)

C - 4

Fuentes de Recursos	REEMBOLSOS		PRESTAMOS		TOTAL	
	Cantidad	Monto	Cantidad	Monto	Cantidad	Monto
<u>De Origen Interno</u>	334	20,475,206	84	8,617,262	418	29,092,468
Banco Central	255	13,631,059	52	5,287,875	307	18,918,934
Programa Especial de Desarrollo Agropecuario (PROAGRO)	79	6,844,147	31	3,299,387	110	10,143,534
Dividendos Rosario Dominicana	-	-	1	30,000	1	30,000
<b>TOTAL</b>	<u>334</u>	<u>10,475,206</u>	<u>84</u>	<u>8,617,262</u>	<u>418</u>	<u>29,092,468</u>

DEPARTAMENTO FIDE  
SECTOR AGRICOLA

PRESTAMOS APROBADOS CLASIFICADOS POR ESCALA DE MONTOS Y PLAZOS

Enero - Diciembre, 1982  
(RD\$)

C - 5

Escala de Montos	No. de Préstamos	Hasta 2 Años*	2-4 Años	4-6 Años	6-8 Años	8-10 Años	Más de 10 Años	TOTAL
Hasta 10,000	15	100,000	10,000	10,000	20,000	10,000	-	150,000
10,001 a 25,000	102	1,420,165	49,000	56,225	98,170	118,582	108,000	1,850,142
25,001 a 50,000	141	3,995,762	38,000	224,210	207,500	451,650	123,400	5,040,522
50,001 a 100,000	84	5,048,498	-	177,000	183,750	348,010	259,130	6,016,388
100,001 a 150,000	29	3,451,448	-	114,900	130,000	-	-	3,696,348
150,001 a 200,000	36	6,459,333	-	-	179,000	-	-	6,638,333
200,001 a 300,000	1	-	-	-	-	250,000	-	250,000
300,001 a 400,000	-	-	-	-	-	-	-	-
400,001 o más	4	-	1,000,000	-	-	-	2,032,485	3,032,485
Préstamos Globales	6	-	-	-	2,418,250	-	-	2,418,250
<b>TOTALES</b>	<b>418</b>	<b>20,475,206</b>	<b>1,097,000</b>	<b>582,335</b>	<b>3,236,670</b>	<b>1,178,242</b>	<b>2,523,015</b>	<b>29,092,468</b>

\* Se incluyen los créditos de Reembolsos.

DEPARTAMENTO FIDE  
SECTOR AGRICOLA

PRESTAMOS APROBADOS CLASIFICADOS POR CATEGORIAS DE INVERSIONES Y APORTES

Enero - Diciembre, 1982  
(RD\$)

C - 6

Categorías de Inversión	FIDE	Beneficiario	Intermediaria	TOTAL
I. Servicios Agrícolas	606,704	792,260	3,000	1,401,964
II. Insumos	2,914,975	1,763,040	7,000	4,685,015
III. Mano de Obra	1,584,185	2,646,377	68,720	4,299,282
IV. Maquinaria y Equipo	820,331	184,706	-	1,005,037
V. Infraestructuras	611,067	471,533	-	1,082,600
VI. Compra de Terrenos	-	108,185	15,000	123,185
VII. Capital de Trabajo *	22,555,206	10,658,493	5,525,155	38,738,854
VIII. Costos Financieros	-	211,781	-	211,781
<b>TOTALES</b>	<u>29,092,468</u>	<u>16,836,375</u>	<u>5,618,875</u>	<u>51,547,718</u>

\* En la categoría capital de trabajo se incluyen los créditos de Reembolsos.



PROGRAMA GANADERO  
Operaciones del año  
Enero - Diciembre  
1982

- PRESTAMOS APROBADOS
  - Por fuentes de recursos
  - Por escala de montos y plazos
  - Por categorías de inversión



DEPARTAMENTO FIDE  
SECTOR GANADERO

PRESTAMOS APROBADOS CLASIFICADOS POR FUENTES DE RECURSOS

Enero - Diciembre, 1982  
(RD\$)

C - 7

Fuentes de Recursos	REEMBOLSOS		PRESTAMOS		TOTAL	
	Cantidad	Monto	Cantidad	Monto	Cantidad	Monto
<u>De Origen Interno</u>	<u>22</u>	<u>1,740,953</u>	<u>326</u>	<u>23,015,799</u>	<u>348</u>	<u>24,756,752</u>
Banco Central	21	1,724,953	244	17,048,144	265	18,773,097
Div. Rosario Dominicana	1	16,000	46	3,403,730	47	3,419,730
Program. Desarrollo Agropecuario (PROAGRO)	-	-	36	2,563,925	36	2,563,925
<u>De Origen Externo</u>	<u>-</u>	<u>-</u>	<u>3</u>	<u>97,540</u>	<u>3</u>	<u>97,540</u>
Asoc. Interamericana de Fomento (AIF)	-	-	-	-	-	-
<b>TOTALES</b>	<b><u>22</u></b>	<b><u>1,740,953</u></b>	<b><u>329</u></b>	<b><u>23,113,339</u></b>	<b><u>351</u></b>	<b><u>24,854,292</u></b>

DEPARTAMENTO FIDE  
SECTOR GANADERO

FF

PRESTAMOS APROBADOS CLASIFICADOS POR ESCALA DE MONTOS Y PLAZOS

Enero - Diciembre, 1982  
(RD\$)

C - 8

Escala de Montos	No. de Préstamos	Hasta 2 Años*	2-4 Años	4-6 Años	6-8 Años	8-10 Años	Hasta de 10 Años	TOTAL
Hasta 10,000	1	-	-	-	-	10,000	-	10,000
10,001 a 25,000	66	57,000	291,140	409,653	384,675	172,870	1,315,338	1,315,338
25,001 a 50,000	123	246,442	419,500	1,831,430	1,780,125	547,740	4,825,237	4,825,237
50,001 a 100,000	97	376,886	904,910	2,002,695	2,445,285	1,407,010	7,136,786	7,136,786
100,001 a 150,000	31	394,250	370,000	1,023,950	1,495,125	700,400	3,983,725	3,983,725
150,001 a 200,000	19	666,375	164,750	711,765	1,149,350	547,300	3,239,540	3,239,540
200,001 a 300,000	7	-	291,641	1,225,325	-	233,100	1,750,066	1,750,066
300,001 o más	6	-	-	1,162,000	1,131,600	-	2,293,600	2,293,600
Préstamos Globales	1	-	300,000	-	-	-	300,000	300,000
<b>TOTALES</b>	<b>351</b>	<b>1,740,953</b>	<b>2,441,941</b>	<b>8,366,818</b>	<b>8,396,160</b>	<b>3,608,420</b>	<b>24,854,292</b>	<b>24,854,292</b>

\* En el plazo hasta 2 años se incluyen los créditos de reembolsos.

DEPARTAMENTO FIDE  
SECTOR GANADERO

PRESTAMOS APROBADOS CLASIFICADOS POR CATEGORIAS DE INVERSION Y APORTES

Enero - Diciembre, 1982  
(RD\$)

C - 9

Categorías de Inversión	FIDE	Beneficiario	Intermediaria	TOTAL
I. Fomento de Pasturas	2,725,648	1,465,577	65,125	4,256,350
II. Const. e Instalaciones	5,338,735	3,492,180	42,360	8,873,275
III. Maquinarias y Equipos	1,485,328	795,990	18,575	2,299,893
IV. Compra de Ganado	11,183,388	1,728,723	139,600	13,051,711
V. Capital de Trabajo *	4,121,193	4,283,337	547,776	8,952,306
VI. Compra de Tierra	-	74,000	-	74,000
VII. Costos Financieros	-	24,465	-	24,465
<b>TOTALES</b>	<b>24,854,292</b>	<b>11,864,272</b>	<b>813,436</b>	<b>37,532,000</b>

\* En la categoría capital de trabajo se incluyen los créditos reembolsos.

DEPARTAMENTO FIDE  
PRESTAMOS APROBADOS EN EL TRIMESTRE CLASIFICADOS POR INTERMEDIARIAS Y SECTORES  
ENERO-DIC. 1982  
(EN RD\$)

C-10

Intermediarias	Sector Industrial		Sector Ganadero		Sector Agrícola		TOTAL			
	Cant.	Monto	Cant.	Reemb. Monto	Cant.	Reemb. Monto	Cant.	Monto		
<b>BANCOS COMERCIALES</b>	12	2,358,090	4	189,692	71	6,177,735	12	1,142,145	268	21,182,792
Banco de Reservas	7	914,570	1	44,692	35	2,098,700	118	6,048,077	7	397,595
Royal Bank of Canada	-	-	-	-	8	956,400	11	1,866,893	2	158,550
The Chase Manhattan Bank	-	-	-	65,000	8	996,400	5	186,160	-	-
Bank of Nova Scotia	-	-	2	-	10	673,650	13	991,570	-	-
Bank of America	1	251,590	-	-	-	592,585	18	1,502,430	2	336,000
Banco Metropolitan	2	942,000	-	-	6	-	3	600,000	-	-
Banco de Boston Dom.	-	-	-	-	-	-	1	120,000	1	250,000
Banco Popular Dom.	-	-	-	80,000	4	860,000	-	-	-	-
Banco del Comercio Dom.	2	250,000	1	-	-	-	-	-	-	-
<b>ENTIDADES DE FOMENTO</b>	8	3,729,992	-	-	70	2,454,473	59	3,917,622	12	392,790
Banco Agrícola	-	-	-	-	-	-	-	-	-	-
Corp. de Fomento Indust.	8	3,729,992	-	-	70	2,454,473	59	3,917,622	12	392,790
<b>SOCIEDADES FINANCIERAS</b>	9	972,060	18	1,551,261	188	14,481,131	106	5,242,454	60	7,082,327
Cía. Financiera Dom.	1	42,950	-	-	18	747,760	1	75,000	6	1,213,310
Cía. Fin. del Caribe	-	-	1	64,886	41	4,091,040	7	430,710	8	364,730
Corp. Fin. Continental	-	-	-	-	6	270,000	5	350,000	3	95,000
Corp. Fin. Asociada	-	-	-	-	5	410,405	8	264,800	5	173,000
Fin. Agroindustrial	-	-	4	482,000	34	2,452,890	1	10,000	6	267,700
Fin. Empresarial	3	412,860	-	-	21	1,871,651	24	1,073,000	7	710,000
Fin. Industrial	-	-	1	30,000	9	465,240	4	117,500	3	85,000
Fin. La Moneda	-	-	6	521,000	7	572,030	6	426,450	4	48,492
Fin. p/Desarrollo y la Capitalización	-	-	-	-	4	537,915	7	227,106	4	1,093,485
Fin. p/Desarrollo y la Cooperación	1	26,250	-	-	-	-	-	-	-	-
Fin. de Desarrollo Ind.	1	40,000	2	216,000	12	644,000	15	539,050	8	2,555,400
Fin. Interamericana	-	-	2	62,000	13	1,237,900	17	791,900	4	207,210
La Nacional Financiera	2	200,000	-	-	12	717,600	10	888,938	-	-
Fin. Nacional de Des.	-	-	2	175,375	6	462,700	1	68,000	1	19,000
Financiera Citicorp	1	250,000	-	-	-	-	-	-	1	250,000
<b>TOTAL</b>	29	7,060,142	22	1,740,953	329	23,113,339	334	20,475,206	84	8,617,262
										61,006,902

DEPARTAMENTO FIDE  
 PRESTAMOS APROBADOS CLASIFICADOS POR REGIONES  
 ENERO-DICIEMBRE 1982  
 (RD\$)

47

C-11

REGION	SECTOR INDUSTRIAL		SECTOR GANADERO		SECTOR AGRICOLA		T O T A L	
	CANTIDAD	MONTO	CANTIDAD	MONTO	CANTIDAD	MONTO	CANTIDAD	MONTO
<u>SURESTE</u>	<u>17</u>	<u>3,373,050</u>	<u>142</u>	<u>11,252,260</u>	<u>42</u>	<u>3,686,055</u>	<u>201</u>	<u>18,311,365</u>
Distrito Nacional	16	3,333,050	52	5,497,856	2	65,000	70	8,895,906
Peravia	-	-	14	569,975	18	1,200,132	32	1,770,107
San Cristóbal	1	40,000	34	2,638,338	12	1,485,138	47	4,163,476
San Pedro de Macorís	-	-	2	75,000	1	86,000	3	161,000
La Romana	-	-	4	186,035	1	602,485	5	788,520
El Seybo	-	-	18	919,315	4	145,000	22	1,064,315
La Altagracia	-	-	18	1,365,741	4	102,300	22	1,468,041
<u>SUROESTE</u>	<u>2</u>	<u>47,680</u>	<u>13</u>	<u>507,115</u>	<u>75</u>	<u>5,783,575</u>	<u>90</u>	<u>6,338,370</u>
Azua	-	-	6	197,460	22	2,948,602	28	3,146,062
Barahona	-	-	5	209,500	9	564,536	14	774,036
Bahoruco	-	-	-	-	3	234,334	3	234,334
Independencia	-	-	-	-	-	-	-	-
Pedernales	-	-	-	-	-	-	-	-
San Juan	2	47,680	2	100,155	41	2,036,103	45	2,183,938
<u>CIBAO ORIENTAL</u>	<u>-</u>	<u>-</u>	<u>61</u>	<u>4,203,095</u>	<u>80</u>	<u>4,635,620</u>	<u>141</u>	<u>8,838,715</u>
Duarte	-	-	11	723,415	30	1,494,215	41	2,217,630
Sánchez Ramírez	-	-	7	705,200	31	2,025,754	38	2,730,954
Salcedo	-	-	3	151,800	2	90,000	5	241,800
Ma. Trinidad Sánchez	-	-	37	2,405,840	12	920,674	49	3,326,514
Samaná	-	-	3	216,840	5	104,977	8	321,817
<u>CIBAO CENTRAL</u>	<u>8</u>	<u>609,412</u>	<u>83</u>	<u>5,868,877</u>	<u>132</u>	<u>7,868,343</u>	<u>223</u>	<u>14,346,632</u>
Santiago	3	114,527	20	1,688,557	20	2,220,473	43	4,023,557
Españillat	-	-	13	1,217,245	7	569,861	20	1,787,106
La Vega	1	241,080	26	1,794,840	100	4,905,019	127	6,940,939
Puerto Plata	4	253,805	24	1,168,235	5	172,990	33	1,595,030
<u>CIBAO OCCIDENTAL</u>	<u>1</u>	<u>30,000</u>	<u>52</u>	<u>3,022,945</u>	<u>79</u>	<u>3,810,692</u>	<u>132</u>	<u>6,863,637</u>
Valverde	1	30,000	12	624,300	36	2,050,120	49	2,704,420
Santiago Rodríguez	-	-	8	200,225	1	30,000	9	230,225
Monte Cristi	-	-	25	1,779,170	36	1,406,102	61	3,185,272
Dajabón	-	-	7	419,250	6	324,470	13	743,720
Territorio Nacional	1	3,000,000	-	-	10	3,308,183	11	6,308,183
<b>TOTAL GENERAL</b>	<u>29</u>	<u>7,060,142</u>	<u>351</u>	<u>24,854,292</u>	<u>418</u>	<u>29,092,468</u>	<u>798</u>	<u>61,006,902</u>

NOTA : SE INCLUYEN LOS CREDITOS DE REEMBOLSOS.

DEPARTAMENTO FIDE  
PRESTAMOS Y DESEMBOLOSOS REALIZADOS DURANTE EL AÑO 1982  
(EN MILLONES RD\$)

C-12

	SECTOR INDUSTRIAL		SECTOR GANADERO		SECTOR AGRICOLA		TOTAL	
	CANTIDAD	MONTO	CANTIDAD	MONTO	CANTIDAD	MONTO	CANTIDAD	MONTO
<b>PRESTAMOS APROBADOS</b>								
Enero	-	-	1	0.1	24	1.3	25	1.4
Febrero	1	0.1	22	2.1	32	2.3	55	4.5
Marzo	2	0.4	28	1.5	50	3.6	80	5.5
Abril	1	0.1	21	1.8	27	1.2	49	3.1
Mayo	-	-	12	0.4	10	0.6	22	1.0
Junio	4	0.5	33	2.1	50	3.2	87	5.8
Julio	4	0.2	49	3.8	22	2.5	75	6.5
Agosto	2	0.1	18	0.7	25	1.3	45	2.1
Septiembre	2	0.1	29	2.8	35	2.6	66	5.5
Octubre	5	1.0	47	2.5	18	1.0	70	4.5
Noviembre	4	3.4	64	5.0	79	4.6	147	13.0
Diciembre	4	1.2	27	2.0	46	4.9	77	8.1
<b>TOTALES</b>	29	7.1	351	24.8	419	29.1	799	61.0

DESEMBOLOSOS REALIZADOS

Enero	8	0.6	37	1.0	50	1.2	95	2.8
Febrero	10	1.0	41	2.0	53	1.4	104	4.4
Marzo	9	0.8	48	1.7	74	1.9	131	4.4
Abril	5	0.1	20	0.6	51	1.5	76	2.2
Mayo	6	0.7	21	0.7	38	2.4	65	3.8
Junio	4	0.3	32	1.0	87	4.5	123	5.8
Julio	8	0.7	42	1.2	64	1.7	114	3.6
Agosto	4	0.1	62	2.0	88	2.4	154	4.5
Septiembre	5	0.1	48	1.9	80	3.4	133	5.4
Octubre	6	0.3	50	1.8	42	1.4	98	3.5
Noviembre	4	0.2	50	1.8	91	3.8	145	5.6
Diciembre	10	0.7	55	2.0	79	3.1	144	5.8
<b>TOTALES</b>	79	5.6	506	17.7	797	28.7	1,382	52.0

FONDO DE INVERSIONES PARA EL DESARROLLO ECONOMICO (FIDE)  
 PRESTAMOS GLOBALES Y/O ASOCIATIVOS APROBADOS POR EL FIDE  
 A DICIEMBRE DE 1982  
 (EN RD\$)

C-13

S e c t o r	A N O S				T O T A L					
	1978	1979	1980	1981	1982					
	Cantidad de Benef.	Cantidad de Benef.	Cantidad de Benef.	Cantidad de Benef.	Cantidad de Benef.	Cantidad de Benef.				
	Monto	Monto	Monto	Monto	Monto	Monto				
Agricultura	1,290	2,500,000	1,013	1,469,349	5,424	13,229,146	10,078	3,461,200	18,228	21,091,175
Ganadero	128	924,405	303	1,137,340	13	100,000	434	495,042	56	3,372,428
Industrial	300	86,000	342	9,000,000	218	6,000,000	240	3,000,000	277	18,112,250
TOTAL	1,718	3,510,405	1,668	10,568,820	1,244	7,569,349	6,098	16,724,188	10,411	42,575,253

BANCO CENTRAL DE LA REPUBLICA DOMINICANA  
 FONDO DE INVERSIONES PARA EL DESARROLLO ECONOMICO (FIDE)  
PRESTAMOS AVALADOS CON LA RESERVA DE GARANTIA

C-14

S E C T O R	AÑO 1978		AÑO 1979		AÑO 1980		AÑO 1981		AÑO 1982		T O T A L	
	Cant.	Monto	Cant.	Monto	Cant.	Monto	Cant.	Monto	Cant.	Monto	Cant.	Monto
Agrícola	1	62,265.	18	757,761.	11	1,290,891.	9	440,025.	7	1,669,018.	46	4,219,960.
Ganadero	-	---	12	1,525,578.	7	391,080.	5	347,580.	6	642,300.	30	2,906,538.
Industrial	1	131,535.	1	73,700.	-	---	2	145,000.	1	48,000.	5	398,235.
T O T A L E S	2	193,800.	31	2,357,039.	18	1,681,971.	16	932,605.	14	2,359,318.	81	7,524,733.

Fondo de la Reserva de Garantía - \$12,823,638.00  
 Valor Utilizado al 31-12-82 3,571,769.00  
 Disponibilidad \$ 9,251,869.00

SECCION "D"

Operaciones Realizadas por el  
FIDE desde su creación

Mayo 1966 - Dic. 1982

- PRESTAMOS APROBADOS
  - Por regiones y provincias
  - Por sectores e intermediarias
- CREDITOS DE REEMBOLSO ACUMULADOS
- PRESTAMOS APROBADOS A OTROS SECTORES



PROGRAMA INDUSTRIAL

Mayo 1966 - Dic. 1982

- PRESTAMOS ACUMULADOS
  - Clasificados por Intermediarias
  - Por regiones y provincias
  - Por categorías de inversiones y aportes



DEPARTAMENTO FIDE  
SECTOR INDUSTRIAL

PRESTAMOS ACUMULADOS CLASIFICADOS POR CATEGORIAS DE INVERSIONES Y APORTES

Mayo 1966 - Diciembre 1982  
(RD\$)

D - 1

Categorías de Inversión	A P O R T E S			TOTAL
	FIDE	Beneficiario	Intermediaria y Otros	
I. Asistencia Técnica	78,985	3,056,828	1,584,084	4,719,897
II. Terrenos	1,325,914	15,820,716	5,420,451	22,567,081
III. Const. y Edificaciones	29,534,826	12,352,300	3,859,667	45,746,793
IV. Maquinarias, Equipos e Inst.	81,128,653	26,514,649	6,747,462	114,390,764
V. Equipos de Transporte, Equipos Menores y Otras Inversiones	6,151,613	14,198,484	2,816,063	23,166,160
VI. Capital de Operaciones	41,338,153	32,370,395	19,312,850	93,021,398
VII. Otros	1,112,500	-	2,873,028	3,985,528
TOTAL	160,670,644	104,313,372	42,613,605	307,597,621

NOTA : No se incluyen los créditos de Reembolso.

DEPARTAMENTO FIDE  
SECTOR INDUSTRIAL

PRESTAMOS APROBADOS CLASIFICADOS POR REGIONES

Mayo 1966 - Diciembre 1982  
(RD\$)

D - 2

	Cantidad	%	Monto	%
<u>REGION SURESTE</u>	<u>552</u>	<u>77.0</u>	<u>108,701,812</u>	<u>66.5</u>
Distrito Nacional	498		98,109,001	
Peravia	9		1,542,771	
San Cristobal	30		7,719,140	
San Pedro de Macoris	1		19,330	
La Romana	2		612,000	
El Seybo	6		244,319	
La Altagracia	6		455,251	
<u>REGION SUROESTE</u>	<u>14</u>	<u>2.0</u>	<u>3,119,065</u>	<u>1.9</u>
Azua	3		2,178,448	
Barahona	1		110,000	
Bahoruco	-		-	
Independencia	1		12,412	
Pedernales	1		380,000	
San Juan	8		438,205	
<u>CIBAO ORIENTAL</u>	<u>10</u>	<u>1.4</u>	<u>1,396,863</u>	<u>0.8</u>
Duarte	5		1,153,825	
Sánchez Ramírez	1		57,038	
Salcedo	-		-	
María Trinidad Sánchez	3		150,000	
Samaná	1		36,000	
<u>CIBAO CENTRAL</u>	<u>131</u>	<u>18.2</u>	<u>26,277,904</u>	<u>16.0</u>
Santiago	87		17,322,215	
Españat	9		574,650	
La Vega	21		5,963,663	
Puerto Plata	14		2,417,376	
<u>CIBAO OCCIDENTAL</u>	<u>3</u>	<u>0.4</u>	<u>175,000</u>	<u>0.1</u>
Valverde	1		30,000	
Santiago Rodríguez	2		145,000	
Monte Cristy	-		-	
<u>Territorio Nacional</u>	<u>8</u>	<u>1.0</u>	<u>24,000,000</u>	<u>14.7</u>
<u>TOTAL GENERAL</u>	<u>718</u>	<u>100.0</u>	<u>163,670,644</u>	<u>100.0</u>

\* No se incluyen los créditos de Reembolsos.

SECTOR INDUSTRIAL  
PRESTAMOS APROBADOS POR INSTITUCIONES INTERMEDIARIAS  
Mayo 1966 - Diciembre 1982  
(RD\$)

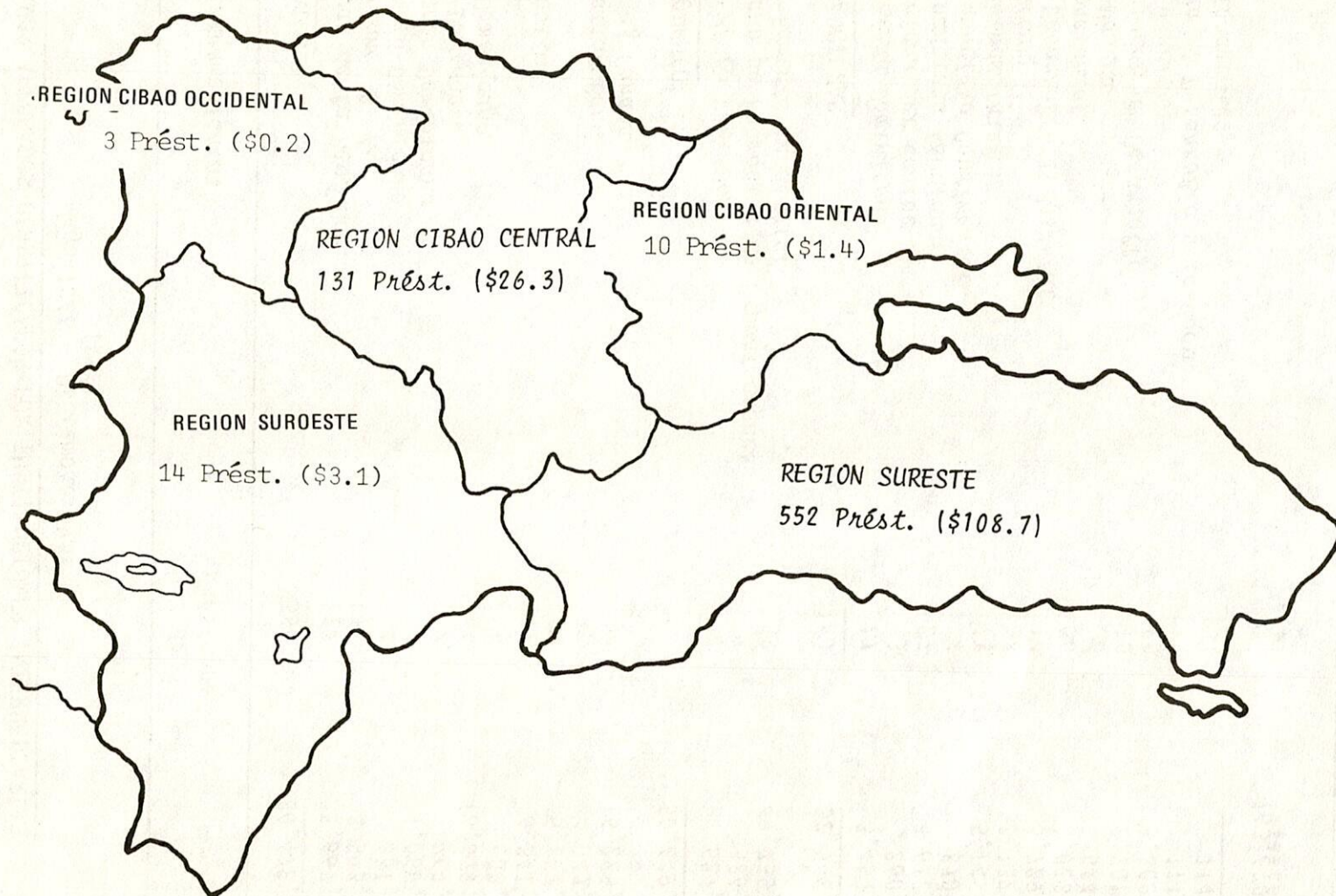

- \* SE HAN APROBADO 8 PRESTAMOS GLOBALES POR RD\$24.0 MILLONES
- \* NO SE INCLUYEN LOS CREDITOS DE REEMBOLSOS.

DEPARTAMENTO FIDE  
PROGRAMA INDUSTRIAL

PRESTAMOS APROBADOS CLASIFICADOS POR INSTITUCIONES INTERMEDIARIAS

Mayo 1966 - Diciembre 1982  
(RD\$)

D - 3

<i>Instituciones Intermediarias</i>	No. de préstamos	Monto
<b><u>BANCOS COMERCIALES</u></b>	<u>364</u>	<u>80,472,628</u>
Banco de Reservas de la Rep. Dom.	124	25,667,627
Banco Metropolitano, S. A.	11	3,593,909
Banco del Comercio Dominicano	4	631,707
Banco de Santander Dominicano	7	1,060,000
Banco de Santo Domingo	4	769,000
Banco Popular Dominicano	95	16,679,770
Bank of America	5	600,863
Bank of Nova Scotia	12	6,341,386
Citibank	29	5,857,304
The Chase Manhattan Bank	16	4,047,713
The Royal Bank of Canada	57	15,223,349
<b><u>ENTIDADES DE FOMENTO</u></b>	<u>194</u>	<u>50,649,145</u>
Banco Agrícola de la Rep. Dom.	4	527,251
Centro Dominicano de Promoción de Exportaciones	2	386,000
Corporación de Fomento Industrial	188	49,735,894
<b><u>SOCIEDADES FINANCIERAS</u></b>	<u>160</u>	<u>32,548,871</u>
Compañía Financiera Dominicana	17	3,454,194
Compañía Financiera del Caribe	3	260,600
Corporación Financiera Asociada	27	3,612,573
Corporación Financiera Continental	4	870,487
Financiera Agroindustrial	18	5,148,763
Financiera Citicorp	8	3,132,785
Financiera de Desarrollo Industrial	14	3,729,404
Financiera Empresarial	30	5,028,215
Financiera La Moneda	6	584,775
Financiera Nacional de Desarrollo	10	2,701,089
La Nacional Financiera	20	3,800,520
Financiera para el Desarrollo y la Coop.	2	111,250
Financiera Interamerica	1	114,216
<b>TOTAL GENERAL</b>	<u><u>718</u></u>	<u><u>163,670,644</u></u>

NOTA : No se incluyen los créditos de reembolsos.

DEPARTAMENTO FIDE  
PROGRAMA INDUSTRIAL

PRESTAMOS ACUMULADOS CLASIFICADOS POR INSTITUCIONES INTERMEDIARIAS  
Mayo 1966 - Diciembre 1982

EN MILLONES RD\$

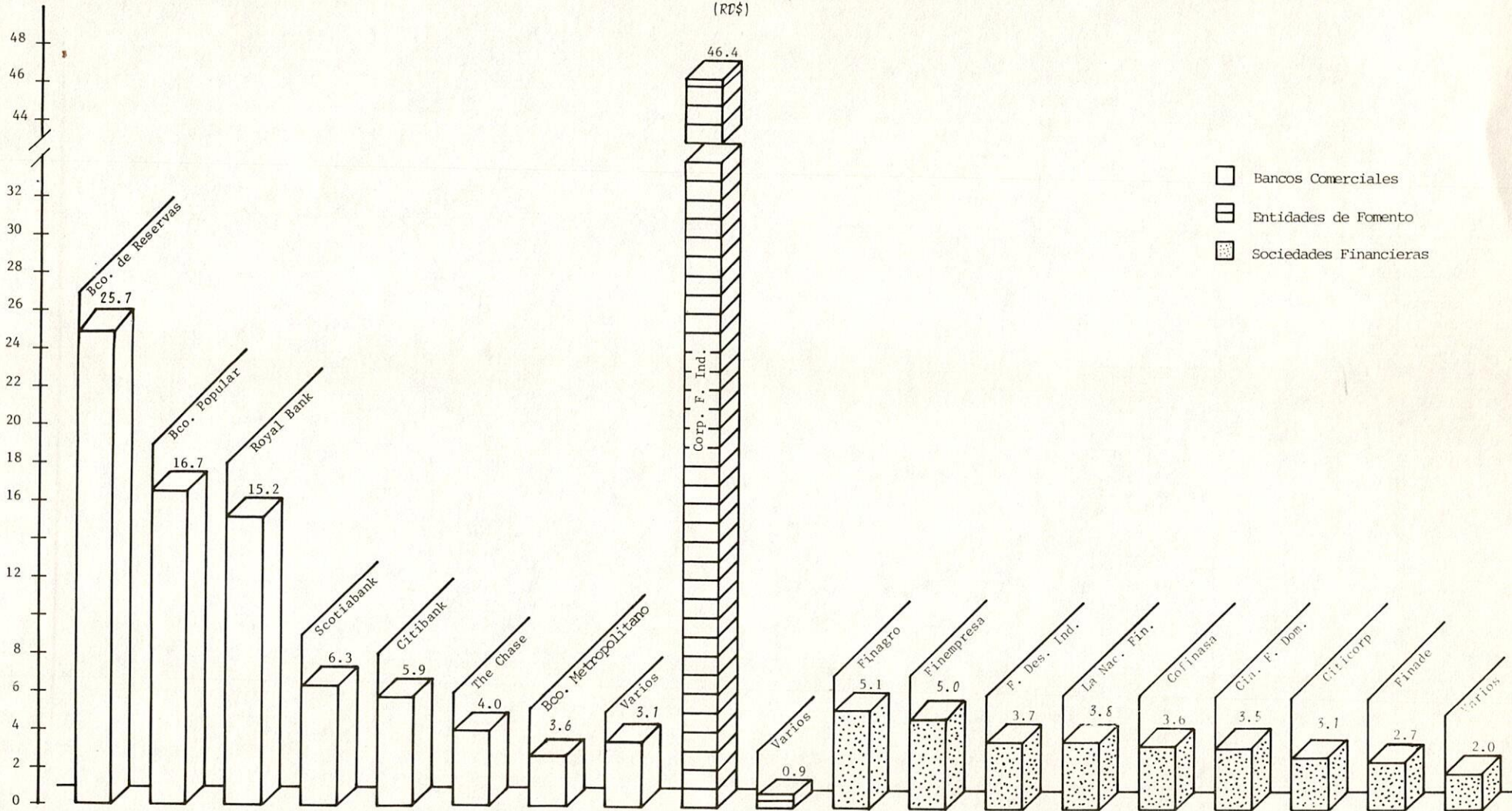



PROGRAMA AGRICOLA

Mayo 1966 - Dic. 1982

- PRESTAMOS ACUMULADOS
  - Clasificados por intermediarias
  - Por regiones y provincias
  - Por categorías de inversiones y aportes



DEPARTAMENTO FIDE  
SECTOR AGRICOLA

PRESTAMOS ACUMULADOS CLASIFICADOS POR CATEGORIAS DE INVERSION Y APORTES

Mayo 1966 - Diciembre 1982  
(RD\$)

D - 4

CATEGORIAS DE INVERSION	FIDE	Beneficiario	Intermediaria	TOTAL
I. Servicios Agrícolas	5,192,170	4,912,930	186,878	10,291,978
II. Insumos	17,728,986	6,228,110	542,156	24,499,252
III. Mano de Obra	13,276,313	13,450,701	963,463	27,690,477
IV. Maquinaria y Equipo	7,916,650	6,341,072	231,505	14,489,227
V. Infraestructura	8,261,524	3,475,415	415,456	12,152,395
VI. Compra de Terrenos	1,818,592	1,301,891	87,530	3,208,013
VII. Capital de Trabajo *	33,207,243	11,080,011	11,709,550	55,996,804
VIII. Costo Financiero	6,900	680,592	21,020	708,512
TOTALES	<u>87,408,378</u>	<u>47,470,722</u>	<u>14,157,558</u>	<u>149,036,658</u>

\* Se incluyen los créditos de Reembolso.

DEPARTAMENTO FIDE  
PROGRAMA AGRICOLA

PRESTAMOS ACUMULADOS CLASIFICADOS POR REGIONES Y PROVINCIAS

Mayo 1966 - Diciembre 1982  
(RD\$)

D - 5

Regiones y Provincias	Cantidad de Préstamos	%	Monto	%
<u>REGION SURESTE</u>	<u>198</u>	<u>26.8</u>	<u>9,417,921</u>	<u>15.2</u>
Distrito Nacional	23		1,060,838	
Peravia	47		1,963,053	
San Cristobal	46		3,029,891	
San Pedro de Macorís	2		116,000	
La Romana	5		777,485	
El Seybo	37		1,173,986	
La Altagracia	38		1,296,668	
<u>REGION SUROESTE</u>	<u>95</u>	<u>13.0</u>	<u>8,940,219</u>	<u>14.3</u>
Azua	24		1,175,441	
Barahona	32		2,534,221	
Bahoruco	6		725,167	
Independencia	4		2,732,100	
Pedernales	1		39,600	
San Juan	28		1,733,690	
<u>CIBAO ORIENTAL</u>	<u>126</u>	<u>16.7</u>	<u>7,318,396</u>	<u>11.7</u>
Duarte	37		2,221,969	
Sánchez Ramírez	27		1,955,402	
Salcedo	13		484,998	
María Trinidad Sánchez	34		2,220,937	
Samaná	15		435,090	
<u>CIBAO CENTRAL</u>	<u>207</u>	<u>28.5</u>	<u>19,177,364</u>	<u>30.8</u>
Santiago	57		12,153,679	
Españillat	30		983,058	
La Vega	112		5,559,372	
Puerto Plata	8		481,255	
<u>CIBAO OCCIDENTAL</u>	<u>103</u>	<u>13.5</u>	<u>6,531,181</u>	<u>10.5</u>
Valverde	44		1,855,746	
Santiago Rodríguez	3		1,047,885	
Monte Cristi	52		3,423,205	
Dajabón	4		204,345	
<u>TERRITORIO NACIONAL</u>	<u>11</u>	<u>1.5</u>	<u>10,839,179</u>	<u>17.5</u>
<u>TOTAL</u>	<u>740</u>	<u>100.0</u>	<u>62,224,260</u>	<u>100.0</u>

NOTA : No se incluyen los créditos de Reembolso.

PROGRAMA AGRICOLA

PRESTAMOS ACUMULADOS CLASIFICADOS POR REGIONES

Mayo 1966 - Diciembre 1982  
(RD\$)

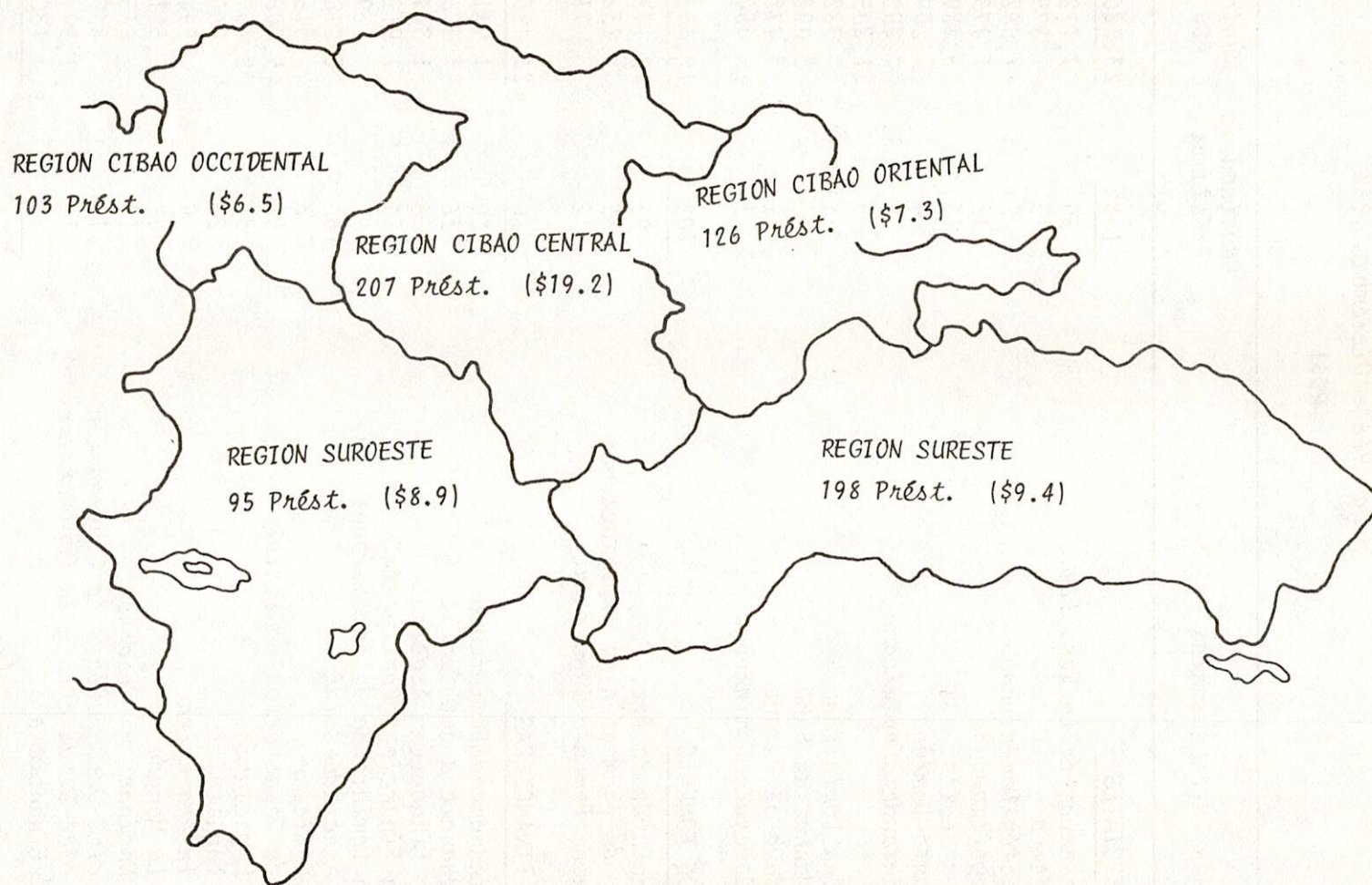

\* SE HAN APROBADO 11 CREDITOS GLOBALES POR RD\$10.8 MILLONES (17.5).

\* NO SE INCLUYEN LOS CREDITOS DE REEMBOLSOS.

DEPARTAMENTO FIDE  
PROGRAMA AGRICOLA

PRESTAMOS ACUMULADOS CLASIFICADOS POR INSTITUCIONES INTERMEDIARIAS

Mayo 1966 - Diciembre 1982

(RD\$)

D - 6

<i>Instituciones Intermediarias</i>	<i>Cantidad de Préstamos</i>	<i>Monto RD\$</i>	<i>%</i>
<u>BANCOS COMERCIALES</u>	<u>168</u>	<u>23,280,140</u>	<u>37.4</u>
Banco de Reservas de la Rep. Dom.	59	7,112,876	
Bank of América	13	675,721	
Banco de Boston Dominicano	2	1,062,644	
Banco Metropolitano	12	1,073,557	
Bank of Nova Scotia	15	3,489,240	
Banco de Santo Domingo	4	204,757	
Banco de Santander Dominicano	9	452,075	
Citibank	5	1,805,360	
Banco Popular Dominicano	8	382,750	
The Chase Manhattan Bank	11	3,098,939	
The Royal Bank of Canada	29	3,472,221	
Banco del Comercio Dominicano	1	450,000	
<u>ENTIDADES DE FOMENTO</u>	<u>102</u>	<u>12,453,509</u>	<u>20.0</u>
Banco Agrícola de la Rep. Dom.	95	12,143,337	
Centro Dom. de Promoción de Exportaciones	5	238,672	
Corporación de Fomento Industrial	2	71,500	
<u>SOCIEDADES FINANCIERAS</u>	<u>470</u>	<u>26,490,611</u>	<u>42.6</u>
Compañía Financiera Dominicana	20	1,981,104	
Compañía Financiera del Caribe	16	876,191	
Corporación Financiera Asociada	36	1,344,657	
Corporación Financiera Continental	26	1,912,995	
Corporación Dominicana de Inversiones	1	139,143	
Financiera Agroindustrial	156	5,216,243	
Financiera Citicorp	3	316,423	
Financiera de Desarrollo Industrial	51	5,200,697	
Financiera Empresarial	30	2,159,392	
Financiera Industrial	23	965,952	
Financiera Interamerica	9	594,015	
Financiera La Moneda	49	2,521,703	
Financiera Nacional de Desarrollo	18	665,671	
Financiera p/el Desarrollo y la Cooperación	11	869,675	
Financiera p/el Desarrollo y la Capitalización	18	1,594,750	
La Nacional Financiera	3	132,000	
<u>TOTALES</u>	<u>740</u>	<u>62,224,260</u>	<u>100.0</u>

NOTA : No se incluyen los créditos de Reembolso.

DEPARTAMENTO FIDE  
SECTOR AGRICOLA

PRESTAMOS ACUMULADOS CLASIFICADOS POR INSTITUCIONES INTERMEDIARIAS  
Mayo 1966 - Diciembre 1982  
(RD\$)

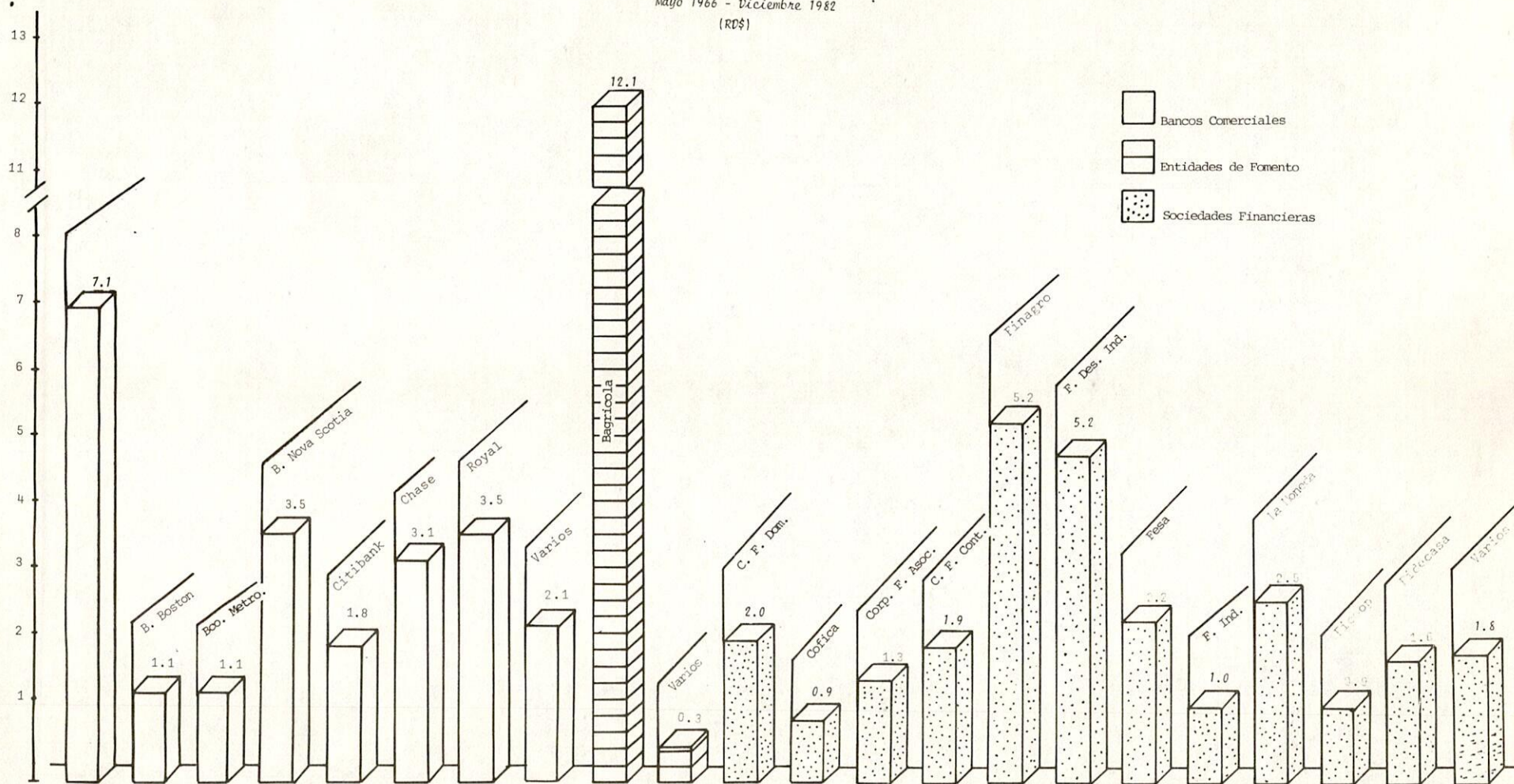



PROGRAMA GANADERO

Mayo 1966 - Dic. 1982

- PRESTAMOS ACUMULADOS
  - Clasificados por intermediarias
  - Por regiones y provincias
  - Por categorías de inversiones y aportes



DEPARTAMENTO FIDE  
SECTOR GANADERO

PRESTAMOS ACUMULADOS CLASIFICADOS POR CATEGORIAS DE INVERSION Y APORTES

Mayo 1966 - Diciembre 1982  
(RD\$)

D - 7

Categorías de Inversión	A P O R T E S			TOTAL
	FIDE	Beneficiario	Intermediaria	
I. Fomento de Pasturas	16,273,553	9,391,918	1,269,240	26,934,711
II. Construcciones e Instalaciones	25,368,913	14,818,983	2,222,331	42,410,227
III. Maquinarias y Equipos	10,908,952	5,106,802	817,234	16,832,988
IV. Compra de Ganado	58,570,765	8,656,401	1,842,194	69,069,360
V. Capital de Trabajo	14,063,350	12,125,382	1,018,970	27,207,702
VI. Compra de Terrenos	1,725,998	1,772,901	385,431	3,884,330
VII. Costos Financieros	-	24,465	-	24,465
TOTALES	<u>126,911,531</u>	<u>51,896,852</u>	<u>7,555,400</u>	<u>186,363,783</u>

NOTA : En la categoría Capital de Trabajo se incluyen los créditos de Reembolsos.

DEPARTAMENTO FIDE  
SECTOR GANADERO

PRESTAMOS ACUMULADOS CLASIFICADOS POR REGIONES

Mayo 1966 - Diciembre 1982  
(RD\$)

D - 8

	Cantidad	Monto	%
<u>REGION SURESTE</u>	<u>842</u>	<u>53,764,196</u>	<u>43.0</u>
Distrito Nacional	168	14,666,593	
Peravia	77	3,594,592	
San Cristobal	180	15,042,405	
San Pedro de Macoris	22	1,821,950	
La Romana	19	910,485	
El Seybo	199	8,816,200	
La Altagracia	177	8,911,971	
<u>REGION SUROESTE</u>	<u>126</u>	<u>6,468,022</u>	<u>5.0</u>
Azua	23	1,139,275	
Barahona	51	1,540,060	
Bahoruco	3	109,800	
Independencia	9	2,743,789	
Pedernales	22	325,073	
San Juan	18	610,025	
<u>CIBAO ORIENTAL</u>	<u>384</u>	<u>21,523,722</u>	<u>17.0</u>
Duarte	110	7,040,670	
Sánchez Ramírez	70	4,924,271	
Salcedo	15	511,263	
María Trinidad Sánchez	181	8,769,608	
Samaná	8	277,910	
<u>CIBAO CENTRAL</u>	<u>604</u>	<u>34,230,211</u>	<u>27.0</u>
Santiago	115	8,171,935	
Españillat	102	5,412,001	
La Vega	211	12,727,348	
Puerto Plata	176	7,918,927	
<u>CIBAO OCCIDENTAL</u>	<u>153</u>	<u>8,944,425</u>	<u>7.0</u>
Valverde	51	2,750,630	
Santiago Rodríguez	13	432,140	
Monte Cristy	65	4,750,165	
Dajabón	24	1,011,490	
<u>TERRITORIO NACIONAL</u>	<u>5</u>	<u>447,500</u>	<u>1.0</u>
<u>TOTAL</u>	<u>2,114</u>	<u>125,378,076</u>	<u>100.0</u>

NOTA : No se incluyen los créditos de Reembolsos.

DEPARTAMENTO FIDE  
PROGRAMA GANADERO

PRESTAMOS ACUMULADOS CLASIFICADOS POR REGIONES  
Mayo 1966 - Diciembre 1982  
(RD\$)

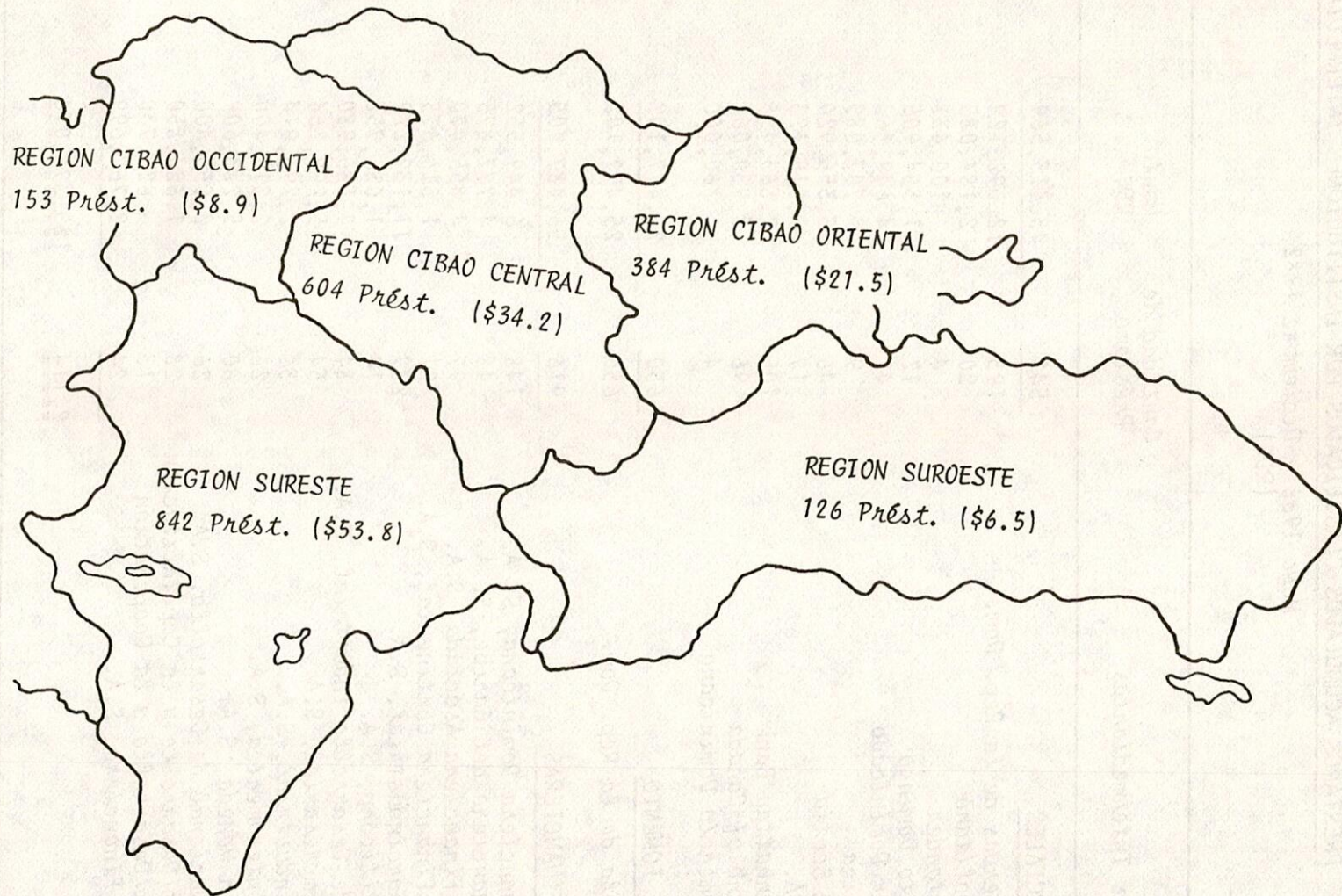

\* SE HAN APROBADO 5 CREDITOS GLOBALES POR RD\$447,500.00

DEPARTAMENTO FIDE  
SECTOR GANADERO

74

PRESTAMOS ACUMULADOS CLASIFICADOS POR INSTITUCIONES INTERMEDIARIAS

Mayo 1966 - Diciembre 1982  
(RD\$)

D - 9

<i>Instituciones Intermediarias</i>	Cantidad de Préstamo	Monto RD\$	%
<b><u>BANCOS COMERCIALES</u></b>	<u>548</u>	<u>43,413,569</u>	<u>34.6</u>
Banco de Reservas de la Rep. Dom.	193	12,392,129	
Banco Metropolitano	20	2,184,085	
Banco de Santander	4	100,438	
Banco de Santo Domingo	12	1,354,905	
Banco Popular Dominicano	42	4,649,363	
Bank of América	9	707,085	
Bank of Nova Scotia	46	3,356,920	
Citibank, N.A.	17	1,015,123	
The Chase Manhattan Bank	105	7,863,456	
The Royal Bank of Canada	96	8,930,065	
Banco del Comercio Dominicano	4	860,000	
<b><u>ENTIDADES DE FOMENTO</u></b>	<u>650</u>	<u>25,477,102</u>	<u>20.3</u>
Banco Agrícola de la Rep. Dom.	650	25,477,102	
<b><u>SOCIEDADES FINANCIERAS</u></b>	<u>916</u>	<u>56,487,405</u>	<u>45.1</u>
Compañía Financiera Dominicana, S. A.	148	6,449,552	
Compañía Financiera del Caribe, S. A.	48	4,777,875	
Corporación Financiera Asociada, S.A.	97	4,855,470	
Corporación Financiera Continental, S.A.	21	1,316,675	
Financiera Agroindustrial, S.A.	237	11,139,229	
Financiera Citicorp, S.A.	14	1,086,758	
Financiera de Desarrollo Industrial, S.A.	84	4,586,980	
Financiera Empresarial, S.A.	54	5,299,264	
Financiera Industrial, S.A.	36	2,296,914	
Financiera Interamerica, S.A.	26	2,319,400	
Financiera La Moneda, S.A.	60	5,283,609	
Financiera Nacional de Desarrollo, S.A.	26	2,055,400	
Financiera p/Desarrollo y la Capitalización	28	1,624,850	
Financiera p/Desarrollo y la Cooperación	13	627,730	
La Nacional Financiera, S.A.	24	2,767,699	
<b>TOTAL</b>	<u><u>2,114</u></u>	<u><u>125,378,076</u></u>	<u><u>100.0</u></u>

NOTA : No se incluyen los créditos de Reembolso.

DEPARTAMENTO FIDE  
SECTOR GANADERO

PRESTAMOS APROBADOS POR INSTITUCIONES INTERMEDIARIAS  
Mayo 1966 - Diciembre 1982  
(RD\$)

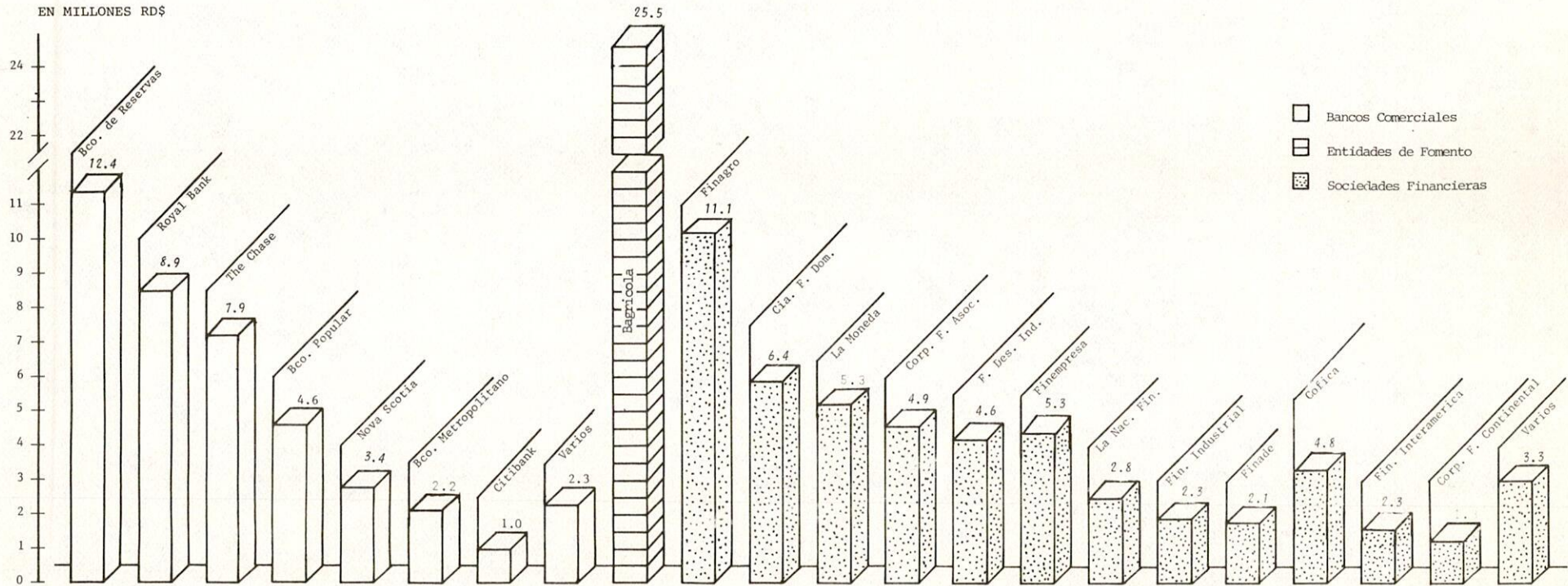



OTROS SECTORES

- SALUD
- EDUCACION
- TURISMO
- OTROS



PRESTAMOS ACUMULADOS CLASIFICADOS POR INTERMEDIARIASSECTORES SALUD, EDUCACION, TURISMO Y OTROS

Mayo 1966 - Diciembre 1982

(En RD\$)

D-10

Instituciones Intermediarias	No. de Préstamos	Mont o
<u>BANCOS COMERCIALES</u>	<u>371</u>	<u>30,496,487</u>
Banco de Reservas de la Rep. Dom.	266	20,039,296
Banco Popular Dominicano	75	5,484,570
Banco de Santo Domingo	3	236,000
Banco de Santander Dominicano	2	104,000
Bank of America	2	16,000
Bank of Nova Scotia	1	175,000
The Chase Manhattan Bank	3	1,168,381
Citibank, N.A.	10	1,133,240
The Royal Bank of Canada	9	2,140,000
<u>ENTIDADES DE FOMENTO</u>	<u>28</u>	<u>2,030,779</u>
Corporación de Fomento Industrial	28	2,030,779
<u>SOCIEDADES FINANCIERAS</u>	<u>11</u>	<u>2,170,042</u>
Compañía Financiera Dominicana	3	261,242
Corporación Financiera Asociada	8	1,908,800
T O T A L E S	<u>410</u>	<u>34,697,308</u>

CLASIFICACION DE LOS PRESTAMOS APROBADOS POR REGIONES Y PROVINCIASSECTORES: SALUD, EDUCACION, TURISMO Y OTROS

Mayo 1966 - Diciembre 1982

(En RD\$)

D-11

Regiones y Provincias	No. de Préstamos	%	Mon to	%
<u>REGION CENTRAL</u>	<u>295</u>	<u>72.1</u>	<u>23,410,484</u>	<u>67.8</u>
Santo Domingo	279		22,640,146	
Peravia	6		616,061	
San Cristóbal	10		154,277	
<u>REGION YAQUE DEL NORTE</u>	<u>48</u>	<u>11.7</u>	<u>5,542,854</u>	<u>15.6</u>
Santiago	32		3,735,492	
Puerto Plata	7		789,029	
Españat	6		902,000	
Santiago Rodríguez	1		5,000	
Valverde	2		111,333	
<u>REGION DEL YUNA</u>	<u>36</u>	<u>8.7</u>	<u>2,021,876</u>	<u>5.8</u>
Duarte	6		205,037	
Sánchez Ramírez	2		30,000	
La Vega	22		1,540,156	
Samaná	1		63,000	
María Trinidad Sánchez	2		110,000	
Salcedo	3		73,683	
<u>REGION YAQUE DEL SUR</u>	<u>10</u>	<u>2.4</u>	<u>159,521</u>	<u>0.5</u>
Barahona	1		35,000	
San Juan	6		76,322	
Azua	2		44,199	
Pedernales	1		4,000	
<u>REGION DEL ESTE</u>	<u>21</u>	<u>5.1</u>	<u>3,562,573</u>	<u>10.3</u>
El Seybo	1		6,000	
San Pedro de Macorís	9		1,349,273	
La Altagracia	1		4,000	
La Romana	10		2,203,300	
TOTALES	<u>410</u>	<u>100.0</u>	<u>34,697,308</u>	<u>100.0</u>

SECCION "E"

Operaciones Acumuladas del  
FIDE desde su creación

- PRESTAMOS ACUMULADOS
  - Por instituciones intermediarias
  - Por regiones y provincias
- CREDITOS DE REEMBOLSO



## PRESTAMOS APROBADOS CLASIFICADOS POR INTERMEDIARIAS Y SECTORES

Mayo 1966-Diciembre 1982

(En RD\$)

E-1

INTERMEDIARIAS	SECTOR INDUSTRIAL		SECTOR GANADERO		SECTOR AGRICOLA		OTROS SECTORES		TOTAL	
	Cant.	Monto	Cant.	Monto	Cant.	Monto	Educ., Saúd., Transp.	Monto	Cant.	Monto
<b>BANCOS COMERCIALES</b>	364	80,472,628	548	43,413,569	168	23,280,140	371	30,496,487	1,451	177,662,824
Banco de Reservas	124	25,667,627	193	12,392,129	59	7,112,875	266	20,039,296	642	65,211,928
Banco Metropolitan	11	3,593,909	20	2,184,085	12	1,073,557	-	-	43	6,851,551
Banco del Comercio Dominicano	4	631,707	-	-	1	450,000	-	-	5	1,081,707
Banco de Santander Dominicano	7	1,060,000	4	100,438	9	452,075	2	104,000	22	1,716,513
Banco de Santo Domingo	4	769,000	12	1,354,905	4	204,757	3	236,000	23	2,564,662
Banco Popular Dominicano	95	16,679,770	42	4,649,363	8	382,750	75	5,484,570	220	27,196,453
Bank of America	5	600,863	9	707,085	12	615,721	2	16,000	28	1,939,669
The Bank of Nova Scotia	12	6,341,386	46	3,356,920	15	3,489,240	1	175,000	74	13,915,117
Citibank	29	5,857,304	17	1,015,123	5	1,805,360	10	1,133,240	61	9,811,027
The Chase Manhattan Bank	16	4,047,713	105	7,863,456	11	3,098,939	3	1,168,381	135	16,178,489
The Royal Bank of Canada	57	15,223,349	96	8,930,065	30	3,532,221	9	2,140,000	192	29,825,635
Banco de Boston Dom.	-	-	-	-	2	1,062,644	-	-	2	1,062,644
Banco del Comercio Dominicano	-	-	4	860,000	-	-	-	-	4	860,000
<b>ENTIDADES DE FOMENTO</b>	194	50,649,145	650	25,477,102	102	12,453,509	28	2,030,779	974	90,610,535
Banco Agrícola	4	527,251	650	25,417,102	95	12,143,337	-	-	749	38,147,690
Corp. de Fomento Industrial	188	49,735,894	-	-	2	71,500	28	2,030,779	218	51,838,173
Centric Prom. de Export.	2	386,000	-	-	5	238,672	-	-	7	624,672
<b>SOCIEDADES FINANCIERAS</b>	160	32,548,871	916	56,487,405	470	26,490,611	11	2,170,042	1,557	117,696,929
Cía. Financiera Dominicana	17	3,454,194	148	6,449,552	20	1,981,104	3	261,242	188	12,146,092
Cía. Financiera del Caribe	3	260,600	48	4,777,875	16	876,191	-	-	67	5,914,666
Corp. Financiera Asociada	27	3,612,573	97	4,855,470	36	1,344,657	8	1,908,800	168	11,721,500
Corp. Financiera Continental	4	870,487	21	1,316,675	26	1,912,995	-	-	51	4,100,157
Financiera Citicorp	8	3,132,785	14	1,086,758	3	316,423	-	-	25	4,335,966
Financiera Agroindustrial	18	5,148,763	237	11,139,229	156	5,216,243	-	-	411	21,504,235
Fin. de Desarrollo Industrial	14	3,729,404	84	4,586,980	51	5,200,697	-	-	149	13,517,081
Financiera Empresarial	30	5,028,215	54	5,299,264	30	2,159,392	-	-	114	12,486,871
Financiera La Moneda	6	584,775	60	5,283,609	49	2,521,703	-	-	115	8,390,087
Fin. Nacional de Desarrollo	10	2,701,089	26	2,055,400	18	665,671	-	-	54	5,422,160
La Nacional Financiera	20	3,800,520	24	2,767,699	3	132,000	-	-	47	6,700,219
Fin. p/Desarrollo y la Coop.	2	111,250	13	627,730	11	869,675	-	-	26	1,608,655
Financiera Interamérica	1	114,216	26	2,319,400	9	594,015	-	-	36	3,027,631
Financiera Industrial	-	-	36	2,296,914	23	965,952	-	-	59	3,262,866
Fin. p/Desarrollo y la Capitaliz. Corp. Dom. de Inversiones	-	-	28	1,624,850	18	1,594,750	-	-	46	3,219,600
	-	-	-	-	1	139,143	-	-	1	-
<b>TOTAL</b>	718	163,670,644	2,114	125,378,076	740	62,224,260	410	34,697,308	3,982	385,970,288

NOTA: No se incluyen los Créditos de Reembolsos.

MAYO 1966-DICIEMBRE 1982

(RD\$)

E-2

REGIONES	SECTOR INDUSTRIAL		SECTOR GANADERO		SECTOR AGRICOLA		OTROS SECTORES EDUCACION, SALUD Y TRANSPORTE		T O T A L	
	CANTIDAD	MONTO	CANTIDAD	MONTO	CANTIDAD	MONTO	CANTIDAD	MONTO	CANTIDAD	MONTO
<b>REGION ESTE</b>	552	108,701,812	842	53,764,196	198	9,417,921	316	26,973,057	1,908	198,856,986.
Districto Nacional	498	98,109,001	168	14,666,593	23	1,060,838	279	22,640,146	968	136,476,578..
Petavia	9	1,542,771	77	3,594,592	47	1,963,053	6	616,061	139	7,716,477
San Cristóbal	30	7,719,140	180	15,042,405	46	3,029,891	10	154,277	266	25,945,713
San Pedro de Macoris	1	19,330	22	1,821,950	2	116,000	9	1,349,273	34	3,306,553
La Romana	2	612,000	19	910,485	5	777,485	10	2,203,500	36	4,503,270
El Seybo	6	244,319	199	8,816,200	37	1,173,986	1	6,000	243	10,240,505
La Altagracia	6	455,251	177	8,911,971	38	1,296,668	1	4,000	222	10,667,890
<b>REGION SUROESTE</b>	14	3,119,065	126	6,468,022	95	8,940,219	10	159,521	245	18,686,827
Azuza	3	2,178,448	23	1,139,275	24	1,175,441	2	44,199	52	4,537,363
Barahona	1	110,000	51	1,540,060	32	2,534,221	1	35,000	85	4,219,281
Bahoruco	-	-	3	109,800	6	725,167	-	-	9	834,967
Independencia	1	12,412	9	2,743,789	4	2,732,100	-	-	14	5,488,301
Pedernales	1	380,000	22	325,073	1	39,600	1	4,000	25	748,673
San Juan	8	438,205	18	610,025	28	1,733,690	6	76,322	60	2,858,242
<b>CIBAO ORIENTAL</b>	10	1,396,863	384	21,523,722	126	7,318,396	14	481,720	534	30,720,701
Duarte	5	1,153,825	110	7,148,893	37	2,221,969	6	205,037	158	10,729,724
Sánchez Ramírez	1	57,038	70	4,816,048	27	1,955,402	2	30,000	100	6,858,488
Salcedo	-	-	15	511,263	13	484,998	3	73,683	31	1,069,944
María Trinidad Sánchez	3	150,000	181	8,769,608	34	2,220,937	2	110,000	220	11,250,545
Samaná	1	36,000	8	277,910	15	435,090	1	65,000	25	812,000
<b>CIBAO CENTRAL</b>	131	26,277,904	604	34,230,211	207	19,177,364	67	6,966,677	1,009	86,652,156
Santiago	87	17,322,215	115	8,171,935	57	12,153,679	32	3,735,492	291	41,383,391
Españolat	9	574,650	102	5,412,001	30	983,058	6	902,000	147	7,871,709
La Vega	21	5,963,663	211	12,727,348	112	5,559,372	22	1,540,156	366	25,790,539
Puerto Plata	14	2,417,376	176	7,918,927	8	431,255	7	789,029	205	11,606,587
<b>CIBAO OCCIDENTAL</b>	3	175,000	153	8,944,425	103	6,531,181	3	116,333	262	15,766,939
Valverde	1	30,000	51	2,750,630	44	1,855,746	2	111,333	98	4,747,709
Santiago Rodríguez	2	145,000	13	432,140	3	1,047,885	1	5,000	19	1,630,025
Montecristi	-	-	65	4,750,165	52	3,423,205	-	-	117	8,173,370
Dajabón	-	-	24	1,011,490	4	204,345	-	-	28	1,215,835
TERRITORIO NACIONAL	8	24,000,000	5	447,500	11	10,839,179	-	-	24	35,286,679
<b>T O T A L E S</b>	718	163,670,644	2,114	125,378,076	740	62,224,260	410	34,697,308	3,982	385,970,288

NOTA: NO SE INCLUIEN LOS CREDITOS DE REEMBOLSOS.

## DEPARTAMENTO FIDE

## CREDITOS DE REEMBOLSOS ACUMULADOS

MARZO 1977-DICIEMBRE 1982

(EN RD\$)

E-3

INTERMEDIARIA	SECTOR AGROPECUARIO		SECTOR INDUSTRIAL		T O T A L E S		%
	Cant.	Monto	Cant.	Monto	Cant.	Monto	
<u>BANCOS COMERCIALES</u>	<u>684</u>	<u>30,034,063</u>	<u>1</u>	<u>1,000,000</u>	<u>685</u>	<u>31,034,063</u>	<u>44.8</u>
Banco de Reservas	354	15,571,209	-	-	354	15,571,209	
The Chase Manhattan Bank	20	647,860	-	-	20	647,860	
Banco Popular Dominicano	6	412,600	-	-	6	412,600	
The Bank of Nova Scotia	101	2,727,095	-	-	101	2,727,095	
The Bank of America	179	7,554,267	-	-	179	7,554,267	
Citibank, N.A.	1	69,625	-	-	1	69,625	
Banco Metropolitano	-	-	1	1,000,000	1	1,000,000	
Banco del Comercio Dominicano	2	149,537	-	-	2	149,537	
Banco de Santo Domingo	7	434,977	-	-	7	434,977	
Banco de Boston Dominicano	3	600,000	-	-	3	600,000	
The Royal Bank of Canada	11	1,866,893	-	-	11	1,866,893	
<u>ENTIDADES DE FOMENTO</u>	<u>182</u>	<u>14,781,465</u>	<u>-</u>	<u>-</u>	<u>182</u>	<u>14,781,465</u>	<u>10.0</u>
Banco Agrícola	182	14,781,465	-	-	182	14,781,465	
<u>SOCIEDADES FINANCIERAS</u>	<u>533</u>	<u>23,101,064</u>	<u>4</u>	<u>728,500</u>	<u>537</u>	<u>23,829,564</u>	<u>37.2</u>
Cía. Financiera Dominicana	5	136,250	-	-	5	136,250	
Cía. Financiera del Caribe	19	1,262,583	-	-	19	1,262,583	
Corp. Financiera Asociada	47	1,777,345	1	216,000	48	1,993,345	
Corp. Financiera Continental	11	1,164,000	-	-	11	1,164,000	
Financiera Agroindustrial	48	1,474,433	-	-	48	1,474,433	
Financiera Empresarial	83	3,201,187	-	-	83	3,201,187	
Financiera La Moneda	56	3,246,638	-	-	56	3,246,638	
Financiera de Desarrollo Inc	64	1,940,298	1	112,500	65	2,052,798	
Financiera Industrial	51	1,889,405	-	-	51	1,889,405	
Financiera de Desarrollo y la Capitalización	20	932,274	-	-	20	932,274	
Financiera de Desarrollo y la Cooperación	12	1,064,090	-	-	12	1,064,090	
Financiera Citicorp	1	32,500	-	-	1	32,500	
Financiera Interamérica	35	1,224,892	-	-	35	1,224,892	
La Nacional Financiera	36	1,555,481	2	400,000	38	1,955,481	
Financiera Nac. de Desarrollo	45	2,199,688	-	-	45	2,199,688	
<u>T O T A L E S</u>	<u>1,399</u>	<u>67,916,592</u>	<u>5</u>	<u>1,728,500</u>	<u>1,404</u>	<u>69,645,092</u>	<u>100.0</u>



DEPARTAMENTO FIDE  
 PRESTAMOS APROBADOS CLASIFICADOS POR REGIONES  
 MAYO 1966 - DICIEMBRE 1982

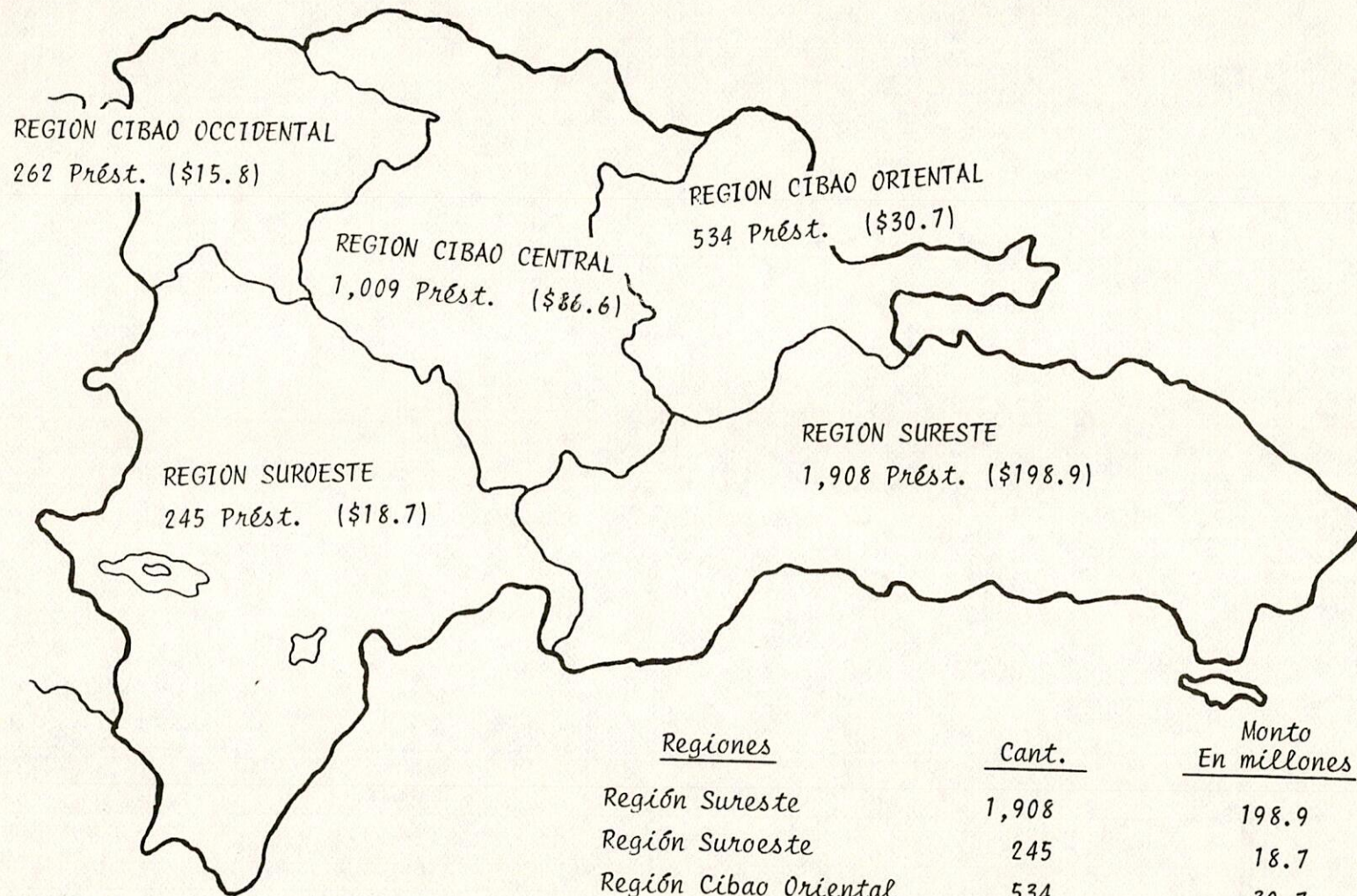

<u>Regiones</u>	<u>Cant.</u>	<u>Monto</u> <u>En millones</u>	<u>%</u>
Región Sureste	1,908	198.9	52
Región Suroeste	245	18.7	5
Región Cibao Oriental	534	30.7	8
Región Cibao Central	1,009	86.6	22
Región Cibao Occidental	262	15.8	4
Territorio Nacional	24	35.3	9
<b>TOTALES</b>	<u><u>3,982</u></u>	<u><u>386.0</u></u>	<u><u>100</u></u>



FONDO DE INVERSIONES PARA EL DESARROLLO ECONOMICO (FIDE)  
PRESTAMOS APROBADOS  
MAYO 1966 - DICIEMBRE 1982  
(EN MILLONES RD\$)

